

Accordion Door

やまなみ

2022年10月3日
価格改定

改定後の価格が掲載されています。

2018年10月1日より
商品梱包輸送費として
別途2,000円/台(税別)を申し受けます。



Creation of Human Space

 **Nichibei**

Accordion Door *やまなみ*





スペースを分かち合う、
心地よさ。
アコーディオンドア
「やまなみ」。

Contents

- 8 特長
 - 10 商品一覧
 - 12 色柄詳細一覧
 - 13 レザーサンプル・価格
 - 32 やまなみティディ / 価格
 - 34 オプション
 - 38 特殊仕様
 - 40 仕様 / 構造図
 - 46 注文方法 / 採寸方法
 - 48 機能データ
-



「やまなみ」のレザーは全て、人に優しいF☆☆☆☆のレザーです。
ホルムアルデヒド放散速度の基準値を満たした認定品のレザーです。

N20-2424



Share + Comfort

分かち合うことで生まれる、新しく快適な過ごし方があります。



マークII/色柄:L-207 部品色:オフホワイト



カーブ/色柄:L-148 部品色:オフホワイト

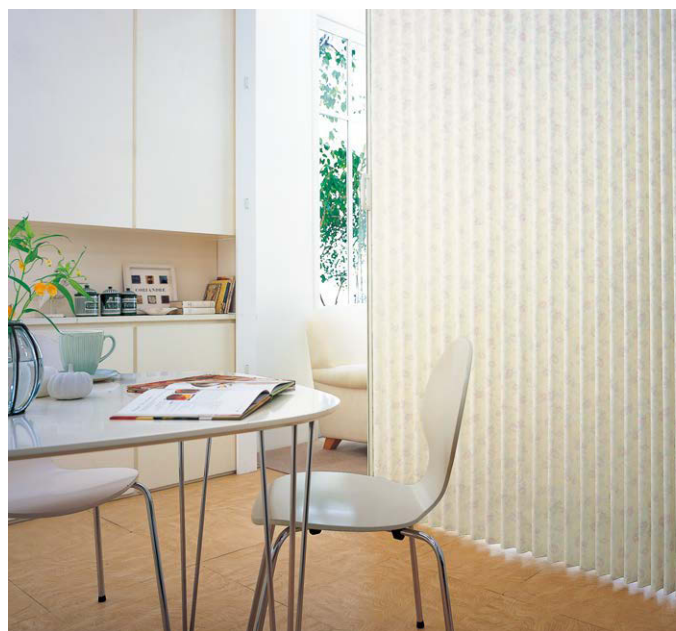

マークII/色柄:L-166 部品色:オフホワイト



マークII / 色柄: L-205 部品色: ダークブラウン 抗ウイルス把手: ブラック (オプション)

Accordian Door やまなみ



マークII/色柄:L-198 部品色:オフホワイト 吊りパイプ・壁面ブラケット(オプション)



マークII/色柄:L-175 部品色:オフホワイト



マークII/色柄:L-191 部品色:オフホワイト

Share + Clean

日々ふれるものだから、ずっと清潔なままで。



マークII/色柄:L-114 部品色:オフホワイト ※内部のテープの色はホワイトのみとなります。

Accordion Door *ゆまなみ*

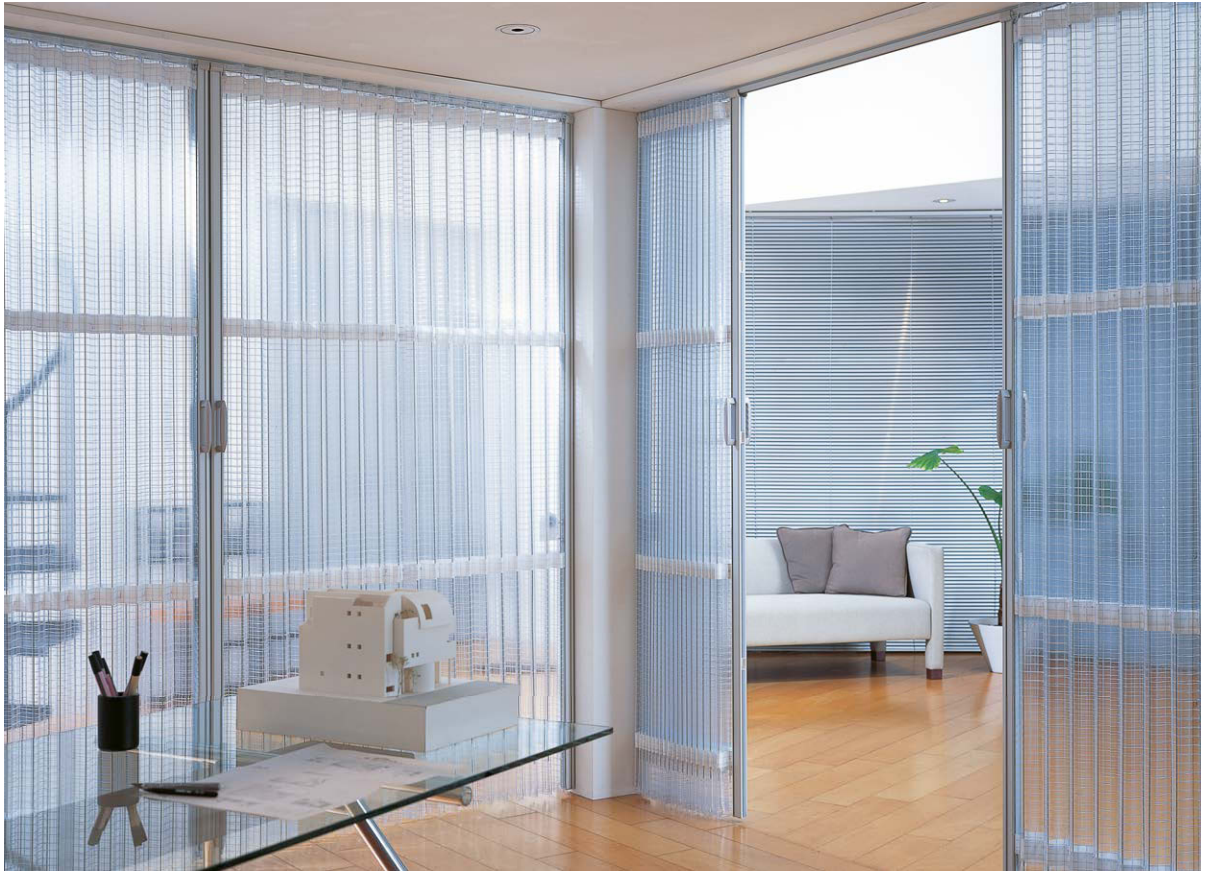

マークII / 色柄: L-117 部品色: ライトグレイ

Share + Creative

思い描く空間を、アコーディオンドアが叶えます。



エコー / 色柄: L-181 部品色: オフホワイト



マークII / 色柄: L-119 部品色: オフホワイト

豊かに彩り、使いやすく清潔。 快適性を実現するアコーディオンドア「やまなみ」。

インテリアの幅が広がる 多彩なラインアップ

選ぶのが楽しくなる素材・色柄のラインアップ。
ベーシックに新たに9柄加わりました。
スケルトンや遮光、環境に配慮したオレフィンなど
目的に合わせてセレクトいただけます。
レザーに抗菌加工を施したものもご用意しております。

ベーシック

スタンダードな素材を
カラーバリエーション豊かに揃えました。

35柄
抗菌加工
23柄



色柄:L-207

スケルトン

室内に開放感を持たせたい時に最適な、
透け感ある素材です。

10柄



色柄:L-113

ビジュアル

草花やパターン柄、子供部屋にも合う
キッズ柄のデザインがあります。

18柄
抗菌加工
6柄



色柄:L-171

遮光

光が透けないので、
しっかり仕切りたい時にぴったりです。

6柄
抗菌加工
6柄



色柄:L-186

オレフィン

焼却時に塩化水素ガスやダイオキシンが
ほとんど発生しないエコ素材です。

5柄
抗菌加工
5柄



色柄:L-196

軽い開閉操作、耐久性も抜群

マークII、ダウンシール、カーブには、耐久性の高いランナーを採用しており、ドアの開閉は軽くとてもスムーズです。



色柄:L-132

落ち着いたつや消しのフレームなど 部品色は3色をご用意

レザーやお部屋に合わせて、ハンガーレール・フレーム・把手の色をお選びいただけます。

やまなみマークII・ダウンシール・カーブ



オフホワイト(標準仕様)



ライトグレイ



ダークブラウン

やまなみエコー



オフホワイト(標準仕様)



ダークブラウン

握りやすく、 抗菌を施した安全な把手

衛生的かつ、ご年配の方でも安心なユニバーサルデザインな把手です。オプションで抗ウイルス加工を施した把手もご用意しております。

※本商品は医療や病気の予防等を目的とするものではなく、全ての菌・ウイルスに対し効果を保証するものではありません。



※写真はマークII(オフホワイト)マークII、ダウンシール、カーブの把手の位置は、上下に変更できます。

抗ウイルス把手
【オプション:880円/セット】

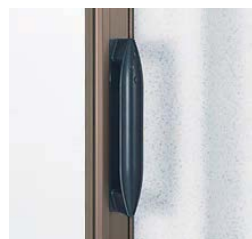

※写真はマークII(ダークブラウン)抗ウイルス把手の色はブラックのみです。



さまざまなオプション、 特殊仕様をご用意

取付場所の状況や用途に合わせて対応できる便利なオプションや特殊仕様もご用意しております。詳しくは、P.34~39をご参照ください。

ロック付き仕様



シリンダーロック付き仕様



レバーロック付き仕様



吊りパイプ



壁面フレーム



用途・目的に合わせて

5タイプからお選びいただけます。



色柄:L-152

かまなみ エコ

お求めやすいエコノミータイプ

ベーシックな無地柄とカジュアルなプリント柄、全36柄を用意。
防汚加工により汚れにくく、お手入れも手軽です。

色柄	36柄
----	-----

製作可能寸法	幅540~3000mm、高さ610~2400mm、面積7.2㎡
--------	---------------------------------



色柄:L-206

かまなみ マークII

インテリア性と機能性を高めたスタンダードタイプ

スムーズな操作性と優れた耐久性。
色柄も充実したバリエーションからお選びいただけます。
幅広い製作寸法に対応しますから、大型リビングの間仕切りから、
キッチンやサニタリーなどのドアまで、さまざまな用途にお使いいただけます。

色柄	74柄
----	-----

製作可能寸法	幅540~4000mm、高さ610~2800mm、面積11.2㎡
--------	----------------------------------



色柄:L-148

かまなみ カーブ

部屋のコーナーの間仕切りに最適

部屋のコーナーに設置できるアコーディオンドアです。
ちょっとした書斎や家事スペースの目かくしのほか、
クローゼットや物置スペースとしても幅広く活用できます。

色柄	74柄
----	-----

製作可能寸法	幅540~4000mm、高さ610~2800mm、面積11.2㎡
--------	----------------------------------



色柄:L-155

色柄	64柄
製作可能寸法	幅540~4000mm、高さ610~2800mm、面積11.2㎡

やまなみ ダウンシール

すきま風や光漏れを防ぎ、冷暖房効率もアップ。
 ドアの開閉とともに裾のシール材が自動的に昇降します。
 すきま風や光もれを防ぎ、冷暖房効率が約23.3%も向上します。
 (当社試験による)



たたんである時は
 レザーの中に
 すっぽり

ドアの動きにつれて
 シール材が上下

閉めると床面に
 ぴったり接触

やまなみ ティティ

伸縮自在で移動やレイアウト変更も手軽なつい立てタイプ

伸縮自在で移動やレイアウト変更も手軽です。
 受付のストックスペースやミーティングルームなど、
 用途に合わせて選べる「スリム」「スタンダード」の2タイプ。

色柄	5柄
----	----

スリムタイプ



色柄:L-136

商品サイズ	スリムタイプ 幅1300mm・1500mm、高さ1650mm
-------	-----------------------------------

スタンダードタイプ



色柄:L-138

商品サイズ	スタンダードタイプ 幅1500mm・1800mm、高さ1650mm・1800mm
-------	---

色柄詳細一覧

色柄No.	レーザー名	素 材	適応機種					機 能						価格ランク	掲載ページ	
			エコー	マークII	ダウンシール	カーブ	テイティ	防炎	F☆☆☆☆	スーパー防汚	防汚	抗菌	制電			防虫
L-113~L-116	エール	PVC		●		●			●	●			●	●	A	14
L-117	グリッド	PVC		●		●			●	●					A	14
L-118~L-120	ネーベル	PVC		●		●			●	●					A	14
L-121・L-122	ブリーナ	PVC		●		●			●	●					A	14
L-131~L-133	ノーブル(S)	PVCに特殊フィルムをラミネート加工		●	●	●			●	●	●				B	28
L-134~L-136	ノーブル	PVC		●	●	●	●		●	●					A	24
L-137・L-138	モデレート	PVC		●	●	●	●		●	●					A	24
L-139~L-141	テヒード	PVC	●	●	●	●			●	●					A	16
L-144・L-145	パステル	PVC	●	●	●	●			●	●					A	18
L-146~L-148	マーム	PVC		●	●	●			●	●					A	24
L-149・L-150	セダー	PVC		●	●	●			●	●					A	24
L-151~L-153	ストリング	PVC	●	●	●	●			●	●					A	18
L-154~L-156	フォンティーン	PVC		●	●	●			●	●					A	26
L-160・L-161	メルティ	PVC	●	●	●	●			●	●					A	18
L-166・L-167	クレール	PVC		●	●	●			●	●					A	26
L-168・L-169	ラハイナ	PVC	●	●	●	●			●	●					A	20
L-170・L-171	トランス	PVC	●	●	●	●			●	●					A	20
L-172・L-173	プリティアー	PVC	●	●	●	●			●	●					A	20
L-174・L-175	ファーム(S)	PVCに特殊フィルムをラミネート加工		●	●	●			●	●	●				B	28
L-176・L-177	クマサン	PVC	●	●	●	●			●	●					A	22
L-178・L-179	セラミィ	PVC	●	●	●	●			●	●					A	22
L-180・L-181	チェルシー	PVC	●	●	●	●			●	●					A	22
L-182・L-183	麻香	PVC		●	●	●			●	●					A	26
L-186~L-188	プラット	PVC		●	●	●			●	●			●		B	28
L-189~L-191	バイアス	PVC		●	●	●			●	●			●		B	28
L-194~L-196	スタッコ	オレフィン	●	●	●	●			●	●					C	30
L-197・L-198	フォーリア	オレフィン	●	●	●	●			●	●					C	30
L-199・L-200	ノルド	PVC	●	●	●	●			●	●					A	16
L-201~L-207	プレーン	PVC	●	●	●	●			●	●					A	16

マークの種類と意味



防炎

人の集まる建築物には、消防法により防炎性能のある商品の使用とそのラベル表示が義務づけられています。このマークが本文中にあるものについては、全て防炎品（燃えにくい商品）です。このマークは、防炎性能が（一社）日本インテリア協会の基準をクリアしたものに与えられる統一マークです。



ホルムアルデヒド放散速度の基準値を満たした認定品のレーザーであることを示しています。



スーパー防汚

スーパー防汚加工が施されたレーザーであることを示しています。



防汚

防汚加工が施されたレーザーであることを示しています。



抗菌

抗菌効果のあるレーザー・把手であることを示しています。



抗ウイルス

抗ウイルス効果のある把手であることを示しています。



制電

制電効果のあるレーザーであることを示しています。



防虫

防虫効果のあるレーザーであることを示しています。



遮光

遮光率99.9%以上（当社試験データによる）の高い遮光性をもちます。屋外からの陽射しや室内の照明を透過しません。

Contents

レザーサンプル・価格

■ スケルトン **A**

- 14 エール
- 14 グリッド
- 14 ブリーナ
- 14 ネーベル

■ ベーシック・ビジュアル **A**
(エコー適応)

- 16 プレーン
- 16 ノルド
- 16 テヒード
- 18 パステル
- 18 ストリング
- 18 メルティ
- 20 ラハイナ
- 20 トランス
- 20 プリティー
- 22 クマサン
- 22 セラミィ
- 22 チェルシー

■ ベーシック・ビジュアル **A**

- 24 ノーブル
- 24 モデレート
- 24 マーム
- 24 セダー
- 26 フォンテーヌ
- 26 クレール
- 26 麻香

■ スーパー防汚・遮光 **B**

- 28 ノーブル(S)
- 28 ファーム(S)
- 28 プラット
- 28 バイアス

■ オレフィン (エコー適応) **C**

- 30 スタッコ
- 30 フォーリア

スケルトン(透明)

エール

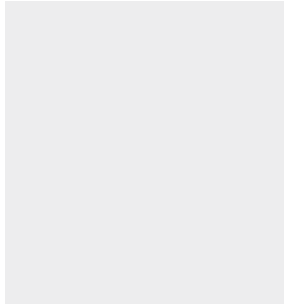

L-113

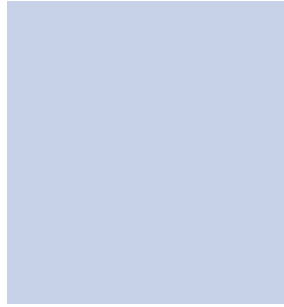

L-114



L-115



L-116



スケルトン(透明)

グリッド

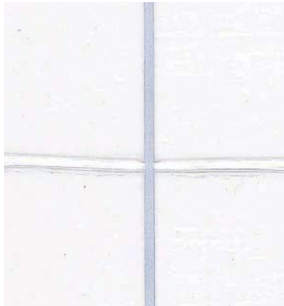

L-117

スケルトン(半透明)

ブリーナ

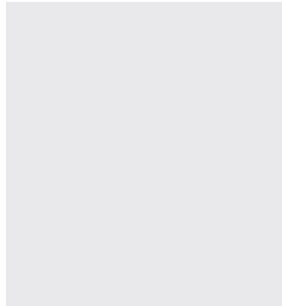

L-121

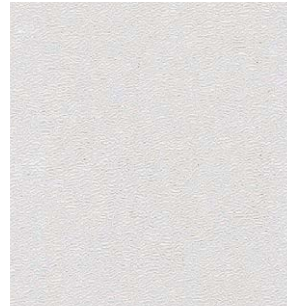

L-122

スケルトン(半透明)

ネーベル



L-118



L-119



L-120

ハンガーレール・フレーム・把手カラー

ご注文の際は、ご希望のカラーをご指示ください。



オフホワイト ライトグレイ ダークブラウン
(標準仕様)

○抗ウイルス把手(オプション:880円/セット、ブラックのみ)もご用意しております。

○レザーの特性上、気温が低くなると開閉操作が重くなる場合や、閉じにくくなる場合があります。また、商品を閉める際、固定側(反対側)のマグネット受けプレートからフレームが外れてしまう場合がありますので、確実に固定しておきたい場合は、オプション部品(P.35掲載)のフレーム固定金具のご使用をおすすめします。

〔 価格表 〕

商品梱包輸送費として、別途2,000円/台を申し受けます。

○価格には、消費税および取付施工費は含まれておりません。
○価格は片開き1台の価格です。両開きの場合は、下図をご確認ください。

価格ランク **A**

エール:色柄No.L-113~L-116 | グリッド:色柄No.L-117 |
ネーベル:色柄No.L-118~L-120 | ブリーナ:色柄No.L-121・L-122

やまなみマークⅡ (商品略号:ADM-O)

単位:円

高さ(H)mm \ 幅(W)mm	540 ~900	910 ~1250	1260 ~1600	1610 ~1950	1960 ~2300	2310 ~2650	2660 ~3000	3010 ~3350	3360 ~3700	3710 ~4000
610~1800	49,500	56,000	65,600	72,300	84,000	93,200	102,700	108,000	116,300	125,900
1810~2000	53,700	60,500	70,400	77,200	88,500	98,300	108,000	114,700	123,800	133,300
2010~2200	58,800	64,900	75,700	82,700	94,600	104,300	113,500	121,300	131,300	140,400
2210~2400	62,000	70,300	81,600	89,800	103,100	113,800	123,800	129,400	140,300	150,300
2410~2600	63,800	72,900	84,900	94,400	107,700	118,700	129,600	136,200	147,200	157,700
2610~2800	66,500	75,600	88,200	98,300	111,900	123,800	134,100	143,000	154,200	164,900

やまなみカーブ (商品略号:RADM-O)

単位:円

高さ(H)mm \ 幅(W)mm	540 ~900	910 ~1250	1260 ~1600	1610 ~1950	1960 ~2300	2310 ~2650	2660 ~3000	3010 ~3350	3360 ~3700	3710 ~4000
610~1800	59,600	67,300	78,700	86,700	100,700	111,900	123,100	129,500	139,600	151,000
1810~2000	64,500	72,500	84,500	92,600	106,100	117,900	129,500	137,400	148,400	159,900
2010~2200	70,600	78,000	90,900	99,000	113,500	125,100	136,200	145,600	157,500	168,500
2210~2400	74,400	84,200	97,800	107,600	123,600	136,400	148,400	155,100	168,300	180,200
2410~2600	76,600	87,400	101,700	113,300	129,400	142,400	155,600	163,400	176,600	189,200
2610~2800	79,800	90,800	105,800	117,900	134,400	148,400	160,900	171,500	185,100	197,900

特殊仕様(やまなみマークⅡ・カーブ共通)

- レール埋込仕様:同価格 ●両把手仕様: +4,100円/台 ●シリンダーロック付き仕様: +20,700円/台(片開き)、+14,000円/1ヶ所(両開き)
- レバーロック付き仕様: +43,700円/台 ●ロック付き仕様: +3,800円/1ヶ所
- オプション・特殊仕様については、P.34~39をご参照ください。

両開きの価格

片開き2台分の価格になります。
※商品梱包輸送費も2台分になります。

■商品総幅(W)4000mmの場合(右図)
片開き(W)2000mm×2台の価格

※両開きのレール1本仕様は、
最大幅(W)4000mmまで製作可能です。

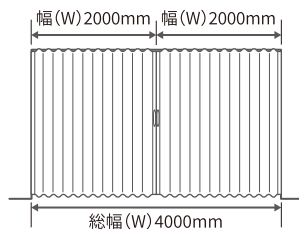

やまなみカーブの商品幅(W)の算出式

商品幅(W) = L1 + L2

※540mm ≤ L1 + L2 ≤ 4000mm
※図は天井から床に向かって見た場合の平面図
※やまなみカーブのレールは、採寸時に寸法誤差が発生しやすいため、指定された寸法よりも長めに製作されます。取付時に金ノコ等で調整が必要になる場合がありますので、ご了承ください。

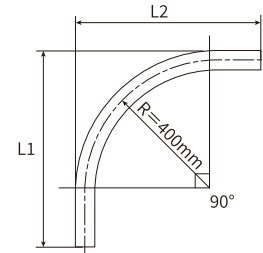

ベーシック(無地)
プレーン

FIF☆☆☆☆ 



L-201

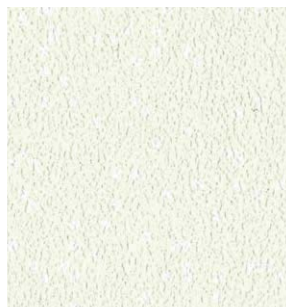

L-202



L-203



L-204



L-205



L-206

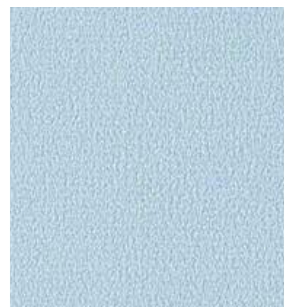

L-207

ベーシック(織物調)
ノルド

FIF☆☆☆☆ 

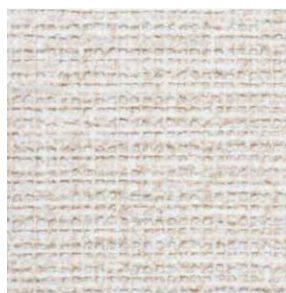

L-199



L-200

ベーシック(織物調)
テヒード

FIF☆☆☆☆ 



L-139



L-140

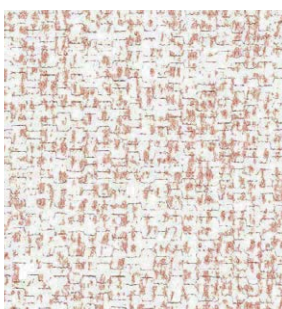

L-141

ハンガーレール・フレーム・把手カラー

ご注文の際は、ご希望のカラーをご指示ください。

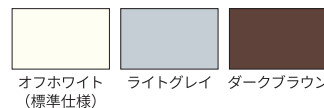

オフホワイト ライトグレイ ダークブラウン
(標準仕様)

※エコーにはライトグレイは適応しません。

○抗ウイルス把手(オプション:880円/セット、ブラックのみ)もご用意しております。

○レザーの特性上、気温が低くなると開閉操作が重くなる場合や、閉じにくくなる場合があります。また、商品を開める際、固定側(反対側)のマグネット受けプレートからフレームが外れてしまう場合がありますので、確実に固定しておきたい場合は、オプション部品(P.35掲載)のフレーム固定金具・固定具のご使用をおすすめします。

[価格表]

商品梱包輸送費として、別途2,000円/台を申し受けます。

○価格には、消費税および取付施工費は含まれておりません。
○価格は片開き1台の価格です。両開きの場合は、下図をご確認ください。価格ランク **A**プレーン:色柄No.L-201~L-207 | ノルド:色柄No.L-199・L-200 |
テヒード:色柄No.L-139~L-141

やまなみエコー (商品略号:ADE-O)

単位:円

高さ(H)mm	幅(W)mm	540 ~900	910 ~1250	1260 ~1600	1610 ~1950	1960 ~2300	2310 ~2650	2660 ~3000
610~1800		31,800	39,500	43,600	51,200	64,700	72,300	76,200
1810~2000		36,500	46,000	52,200	60,200	70,700	76,200	83,200
2010~2200		43,500	53,100	58,600	68,600	78,500	84,900	92,800
2210~2400		48,400	58,200	64,800	74,700	86,100	92,800	102,500

特殊仕様

●両把手仕様: +2,600円/台 ○オプション・特殊仕様については、P.34~39をご参照ください。

やまなみマークⅡ (商品略号:ADM-O)

単位:円

高さ(H)mm	幅(W)mm	540 ~900	910 ~1250	1260 ~1600	1610 ~1950	1960 ~2300	2310 ~2650	2660 ~3000	3010 ~3350	3360 ~3700	3710 ~4000
610~1800		49,500	56,000	65,600	72,300	84,000	93,200	102,700	108,000	116,300	125,900
1810~2000		53,700	60,500	70,400	77,200	88,500	98,300	108,000	114,700	123,800	133,300
2010~2200		58,800	64,900	75,700	82,700	94,600	104,300	113,500	121,300	131,300	140,400
2210~2400		62,000	70,300	81,600	89,800	103,100	113,800	123,800	129,400	140,300	150,300
2410~2600		63,800	72,900	84,900	94,400	107,700	118,700	129,600	136,200	147,200	157,700
2610~2800		66,500	75,600	88,200	98,300	111,900	123,800	134,100	143,000	154,200	164,900

やまなみダウンシール (商品略号:ADC-O)

単位:円

高さ(H)mm	幅(W)mm	540 ~900	910 ~1250	1260 ~1600	1610 ~1950	1960 ~2300	2310 ~2650	2660 ~3000	3010 ~3350	3360 ~3700	3710 ~4000
610~1800		62,100	69,900	82,100	90,200	104,900	116,400	128,500	134,800	145,500	157,500
1810~2000		67,000	75,600	87,900	96,400	110,500	122,800	134,800	143,400	154,800	166,600
2010~2200		73,400	81,300	94,900	103,300	118,300	130,500	141,900	151,600	164,200	175,400
2210~2400		77,500	87,700	101,900	112,100	128,700	142,300	154,800	161,600	175,300	187,800
2410~2600		79,800	91,000	106,100	118,000	134,700	148,300	162,300	170,200	184,200	196,900
2610~2800		83,100	94,600	110,200	122,700	139,700	154,700	167,600	178,700	192,900	206,300

やまなみカーブ (商品略号:RADM-O)

単位:円

高さ(H)mm	幅(W)mm	540 ~900	910 ~1250	1260 ~1600	1610 ~1950	1960 ~2300	2310 ~2650	2660 ~3000	3010 ~3350	3360 ~3700	3710 ~4000
610~1800		59,600	67,300	78,700	86,700	100,700	111,900	123,100	129,500	139,600	151,000
1810~2000		64,500	72,500	84,500	92,600	106,100	117,900	129,500	137,400	148,400	159,900
2010~2200		70,600	78,000	90,900	99,000	113,500	125,100	136,200	145,600	157,500	168,500
2210~2400		74,400	84,200	97,800	107,600	123,600	136,400	148,400	155,100	168,300	180,200
2410~2600		76,600	87,400	101,700	113,300	129,400	142,400	155,600	163,400	176,600	189,200
2610~2800		79,800	90,800	105,800	117,900	134,400	148,400	160,900	171,500	185,100	197,900

特殊仕様(やまなみマークⅡ・ダウンシール・カーブ共通)

●両面色違い仕様:同価格(異なるシリーズでの組み合わせの場合は価格が異なります。詳しくはP.39をご参照ください。)
 ●レール埋込仕様:同価格 ●両把手仕様: +4,100円/台 ●シリンダーロック付き仕様: +20,700円/台(片開き)、+14,000円/1ヶ所(両開き)
 ●レバーロック付き仕様: +43,700円/台 ●ロック付き仕様: +3,800円/1ヶ所
 ○オプション・特殊仕様については、P.34~39をご参照ください。

両開きの価格

片開き2台分の価格になります。
 ※商品梱包輸送費も2台分になります。

■商品総幅(W)4000mmの場合(右図)
 片開き(W)2000mm×2台の価格

※両開きのレール1本仕様は、
 最大幅(W)4000mmまで製作可能です。

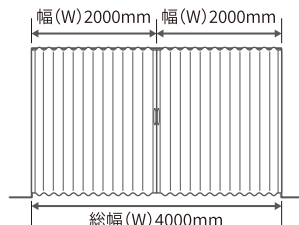

やまなみカーブの商品幅(W)の算出式

商品幅(W) = L1 + L2

※540mm ≤ L1 + L2 ≤ 4000mm

※図は天井から床に向かって見た場合の平面図

※やまなみカーブのレールは、採寸時に寸法誤差が発生しやすいため、指定された寸法よりも長めに製作されます。取付時に金ノコ等で調整が必要になる場合がありますので、ご了承ください。

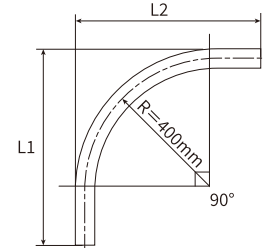

ベーシック(織物調)

パステル

FIF☆☆☆☆ 

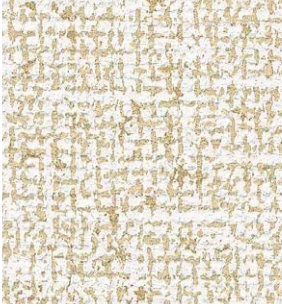

L-144

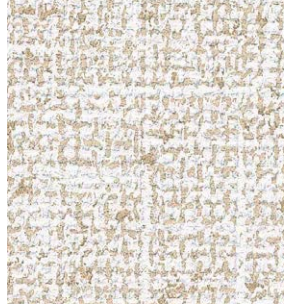

L-145

ベーシック(織物調)

ストリング

FIF☆☆☆☆ 



L-151



L-152



L-153

ベーシック(石目調)

メルティ

FIF☆☆☆☆ 



L-160



L-161

ハンガーレール・フレーム・把手カラー

ご注文の際は、ご希望のカラーをご指示ください。

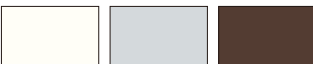

オフホワイト ライトグレイ ダークブラウン
(標準仕様)

※エコーにはライトグレイは適応しません。

○抗ウイルス把手(オプション:880円/セット、ブラックのみ)もご用意しております。

○レザーの特性上、気温が低くなると開閉操作が重くなる場合や、閉じにくくなる場合があります。また、商品を開める際、固定側(反対側)のマグネット受けプレートからフレームが外れてしまう場合がありますので、確実に固定しておきたい場合は、オプション部品(P.35掲載)のフレーム固定金具・固定具のご使用をおすすめします。

[価格表]

商品梱包輸送費として、別途2,000円/台を申し受けます。

○価格には、消費税および取付施工費は含まれておりません。
○価格は片開き1台の価格です。両開きの場合は、下図をご確認ください。価格ランク **A**パステル:色柄No.L-144・L-145 | スtring:色柄No.L-151~L-153 |
メルティ:色柄No.L-160・L-161

やまなみエコー (商品略号:ADE-O)

単位:円

高さ(H)mm	幅(W)mm	540 ~900	910 ~1250	1260 ~1600	1610 ~1950	1960 ~2300	2310 ~2650	2660 ~3000
610~1800		31,800	39,500	43,600	51,200	64,700	72,300	76,200
1810~2000		36,500	46,000	52,200	60,200	70,700	76,200	83,200
2010~2200		43,500	53,100	58,600	68,600	78,500	84,900	92,800
2210~2400		48,400	58,200	64,800	74,700	86,100	92,800	102,500

特殊仕様

●両把手仕様: +2,600円/台 ○オプション・特殊仕様については、P.34~39をご参照ください。

やまなみマークII (商品略号:ADM-O)

単位:円

高さ(H)mm	幅(W)mm	540 ~900	910 ~1250	1260 ~1600	1610 ~1950	1960 ~2300	2310 ~2650	2660 ~3000	3010 ~3350	3360 ~3700	3710 ~4000
610~1800		49,500	56,000	65,600	72,300	84,000	93,200	102,700	108,000	116,300	125,900
1810~2000		53,700	60,500	70,400	77,200	88,500	98,300	108,000	114,700	123,800	133,300
2010~2200		58,800	64,900	75,700	82,700	94,600	104,300	113,500	121,300	131,300	140,400
2210~2400		62,000	70,300	81,600	89,800	103,100	113,800	123,800	129,400	140,300	150,300
2410~2600		63,800	72,900	84,900	94,400	107,700	118,700	129,600	136,200	147,200	157,700
2610~2800		66,500	75,600	88,200	98,300	111,900	123,800	134,100	143,000	154,200	164,900

やまなみダウンシール (商品略号:ADC-O)

単位:円

高さ(H)mm	幅(W)mm	540 ~900	910 ~1250	1260 ~1600	1610 ~1950	1960 ~2300	2310 ~2650	2660 ~3000	3010 ~3350	3360 ~3700	3710 ~4000
610~1800		62,100	69,900	82,100	90,200	104,900	116,400	128,500	134,800	145,500	157,500
1810~2000		67,000	75,600	87,900	96,400	110,500	122,800	134,800	143,400	154,800	166,600
2010~2200		73,400	81,300	94,900	103,300	118,300	130,500	141,900	151,600	164,200	175,400
2210~2400		77,500	87,700	101,900	112,100	128,700	142,300	154,800	161,600	175,300	187,800
2410~2600		79,800	91,000	106,100	118,000	134,700	148,300	162,300	170,200	184,200	196,900
2610~2800		83,100	94,600	110,200	122,700	139,700	154,700	167,600	178,700	192,900	206,300

やまなみカーブ (商品略号:RADM-O)

単位:円

高さ(H)mm	幅(W)mm	540 ~900	910 ~1250	1260 ~1600	1610 ~1950	1960 ~2300	2310 ~2650	2660 ~3000	3010 ~3350	3360 ~3700	3710 ~4000
610~1800		59,600	67,300	78,700	86,700	100,700	111,900	123,100	129,500	139,600	151,000
1810~2000		64,500	72,500	84,500	92,600	106,100	117,900	129,500	137,400	148,400	159,900
2010~2200		70,600	78,000	90,900	99,000	113,500	125,100	136,200	145,600	157,500	168,500
2210~2400		74,400	84,200	97,800	107,600	123,600	136,400	148,400	155,100	168,300	180,200
2410~2600		76,600	87,400	101,700	113,300	129,400	142,400	155,600	163,400	176,600	189,200
2610~2800		79,800	90,800	105,800	117,900	134,400	148,400	160,900	171,500	185,100	197,900

特殊仕様(やまなみマークII・ダウンシール・カーブ共通)

- 両面色違い仕様:同価格(異なるシリーズでの組み合わせの場合は価格が異なります。詳しくはP.39をご参照ください。)
 - レール埋込仕様:同価格 ●両把手仕様: +4,100円/台 ●シリンダーロック付き仕様: +20,700円/台(片開き)、+14,000円/1ヶ所(両開き)
 - レバーロック付き仕様: +43,700円/台 ●ロック付き仕様: +3,800円/1ヶ所
- オプション・特殊仕様については、P.34~39をご参照ください。

両開きの価格

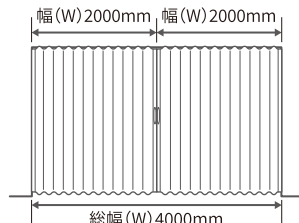
片開き2台分の価格になります。
※商品梱包輸送費も2台分になります。■商品総幅(W)4000mmの場合(右図)
片開き(W)2000mm×2台の価格※両開きのレール1本仕様は、
最大幅(W)4000mmまで製作可能です。

やまなみカーブの商品幅(W)の算出式

商品幅(W) = L1 + L2

※540mm ≤ L1 + L2 ≤ 4000mm

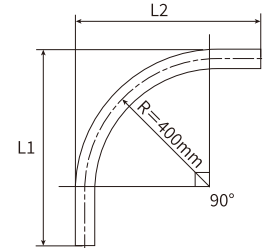
※図は天井から床に向かって
見た場合の平面図※やまなみカーブのレールは、
採寸時に寸法誤差が発生しや
すいため、指定された寸法よ
りも長めに製作されます。取
付時に金ノコ等で調整が必要
になる場合がありますので、
ご了承ください。

ビジュアル(草花)

ラハイナ | トランス | プリティー

FIF☆☆☆☆ 

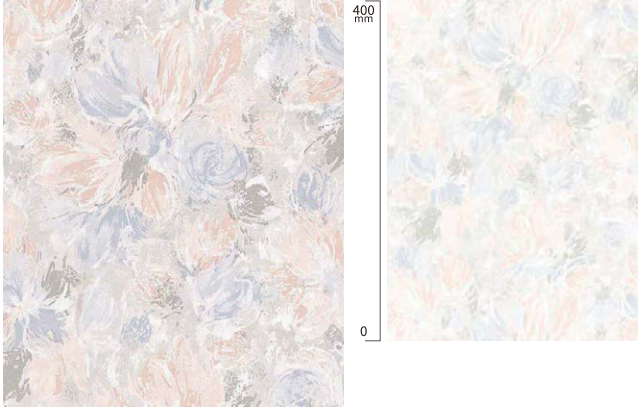

L-168 (ラハイナ)

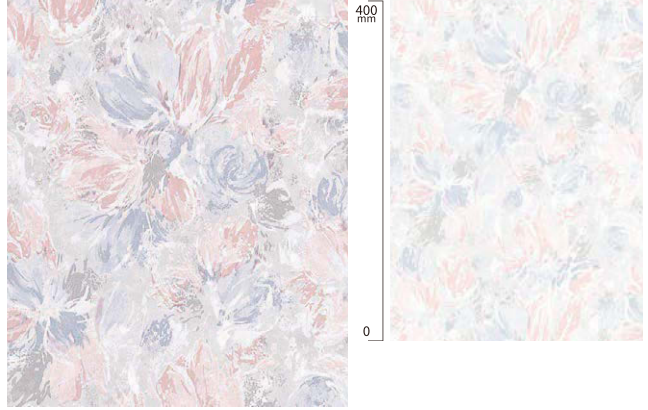

L-169 (ラハイナ)



L-170 (トランス)

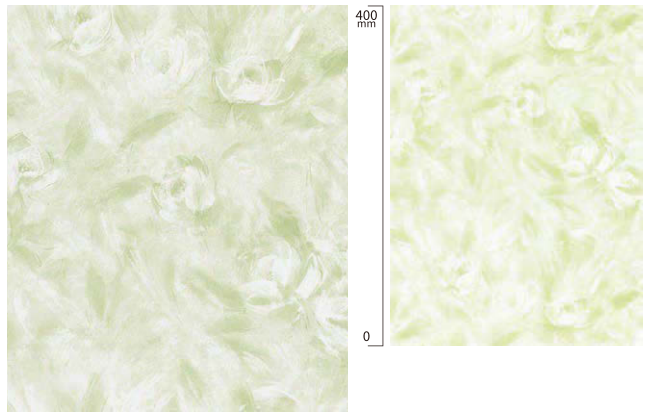

L-171 (トランス)



L-172 (プリティー)

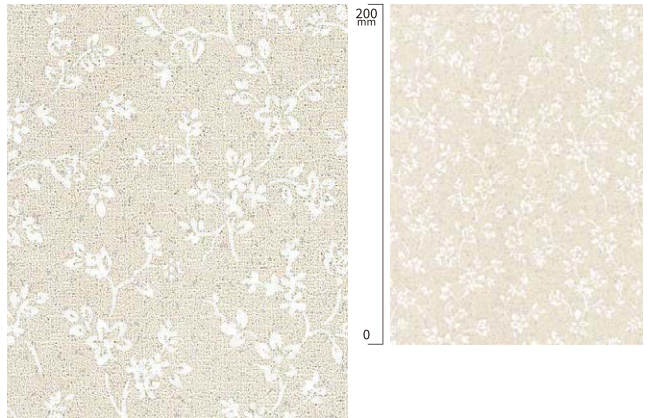

L-173 (プリティー)

ハンガーレール・フレーム・把手カラー

ご注文の際は、ご希望のカラーをご指示ください。

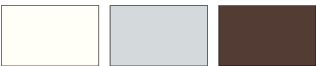

オフホワイト ライトグレイ ダークブラウン
(標準仕様)

※エコーにはライトグレイは適応しません。

○抗ウイルス把手(オプション:880円/セット、ブラックのみ)もご用意しております。

○レザの特性上、気温が低くなると開閉操作が重くなる場合や、閉じにくくなる場合があります。また、商品を閉める際、固定側(反対側)のマグネット受けプレートからフレームが外れてしまう場合がありますので、確実に固定しておきたい場合は、オプション部品(P.35掲載)のフレーム固定金具・固定具のご使用をおすすめします。

[価格表]

商品梱包輸送費として、別途2,000円/台を申し受けます。

○価格には、消費税および取付施工費は含まれておりません。
○価格は片開き1台の価格です。両開きの場合は、下図をご確認ください。価格ランク **A**ラハイナ:色柄No.L-168・L-169 | トランス:色柄No.L-170・L-171 |
プリティアー:色柄No.L-172・L-173

やまなみエコー (商品略号:ADE-O)

単位:円

高さ(H)mm \ 幅(W)mm	540 ~900	910 ~1250	1260 ~1600	1610 ~1950	1960 ~2300	2310 ~2650	2660 ~3000
610~1800	31,800	39,500	43,600	51,200	64,700	72,300	76,200
1810~2000	36,500	46,000	52,200	60,200	70,700	76,200	83,200
2010~2200	43,500	53,100	58,600	68,600	78,500	84,900	92,800
2210~2400	48,400	58,200	64,800	74,700	86,100	92,800	102,500

特殊仕様

●両把手仕様: +2,600円/台 ○オプション・特殊仕様については、P.34~39をご参照ください。

やまなみマークⅡ (商品略号:ADM-O)

単位:円

高さ(H)mm \ 幅(W)mm	540 ~900	910 ~1250	1260 ~1600	1610 ~1950	1960 ~2300	2310 ~2650	2660 ~3000	3010 ~3350	3360 ~3700	3710 ~4000
610~1800	49,500	56,000	65,600	72,300	84,000	93,200	102,700	108,000	116,300	125,900
1810~2000	53,700	60,500	70,400	77,200	88,500	98,300	108,000	114,700	123,800	133,300
2010~2200	58,800	64,900	75,700	82,700	94,600	104,300	113,500	121,300	131,300	140,400
2210~2400	62,000	70,300	81,600	89,800	103,100	113,800	123,800	129,400	140,300	150,300
2410~2600	63,800	72,900	84,900	94,400	107,700	118,700	129,600	136,200	147,200	157,700
2610~2800	66,500	75,600	88,200	98,300	111,900	123,800	134,100	143,000	154,200	164,900

やまなみダウンシール (商品略号:ADC-O)

単位:円

高さ(H)mm \ 幅(W)mm	540 ~900	910 ~1250	1260 ~1600	1610 ~1950	1960 ~2300	2310 ~2650	2660 ~3000	3010 ~3350	3360 ~3700	3710 ~4000
610~1800	62,100	69,900	82,100	90,200	104,900	116,400	128,500	134,800	145,500	157,500
1810~2000	67,000	75,600	87,900	96,400	110,500	122,800	134,800	143,400	154,800	166,600
2010~2200	73,400	81,300	94,900	103,300	118,300	130,500	141,900	151,600	164,200	175,400
2210~2400	77,500	87,700	101,900	112,100	128,700	142,300	154,800	161,600	175,300	187,800
2410~2600	79,800	91,000	106,100	118,000	134,700	148,300	162,300	170,200	184,200	196,900
2610~2800	83,100	94,600	110,200	122,700	139,700	154,700	167,600	178,700	192,900	206,300

やまなみカーブ (商品略号:RADM-O)

単位:円

高さ(H)mm \ 幅(W)mm	540 ~900	910 ~1250	1260 ~1600	1610 ~1950	1960 ~2300	2310 ~2650	2660 ~3000	3010 ~3350	3360 ~3700	3710 ~4000
610~1800	59,600	67,300	78,700	86,700	100,700	111,900	123,100	129,500	139,600	151,000
1810~2000	64,500	72,500	84,500	92,600	106,100	117,900	129,500	137,400	148,400	159,900
2010~2200	70,600	78,000	90,900	99,000	113,500	125,100	136,200	145,600	157,500	168,500
2210~2400	74,400	84,200	97,800	107,600	123,600	136,400	148,400	155,100	168,300	180,200
2410~2600	76,600	87,400	101,700	113,300	129,400	142,400	155,600	163,400	176,600	189,200
2610~2800	79,800	90,800	105,800	117,900	134,400	148,400	160,900	171,500	185,100	197,900

特殊仕様(やまなみマークⅡ・ダウンシール・カーブ共通)

●両面色違い仕様: 同価格 (異なるシリーズでの組み合わせの場合は価格が異なります。詳しくはP.39をご参照ください。)
 ●レール埋込仕様: 同価格 ●両把手仕様: +4,100円/台 ●シリンダーロック付き仕様: +20,700円/台(片開き)、+14,000円/1ヶ所(両開き)
 ●レバーロック付き仕様: +43,700円/台 ●ロック付き仕様: +3,800円/1ヶ所
 ○オプション・特殊仕様については、P.34~39をご参照ください。

両開きの価格

片開き2台分の価格になります。
 ※商品梱包輸送費も2台分になります。

■商品総幅(W)4000mmの場合(右図)
片開き(W)2000mm×2台の価格

※両開きのレール1本仕様は、
 最大幅(W)4000mmまで製作可能です。

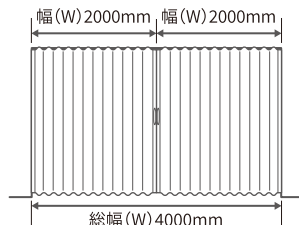

やまなみカーブの商品幅(W)の算出式

$$\text{商品幅}(W) = L1 + L2$$

※540mm ≤ L1 + L2 ≤ 4000mm
 ※図は天井から床に向かって見た場合の平面図
 ※やまなみカーブのレールは、採寸時に寸法誤差が発生しやすいため、指定された寸法よりも長めに製作されます。取付時に金ノコ等で調整が必要になる場合がありますので、ご了承ください。

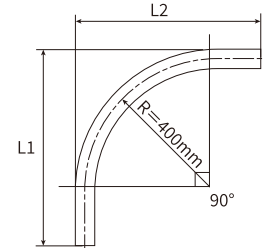

ビジュアル(キッズ)

クマサン

FIF☆☆☆☆   

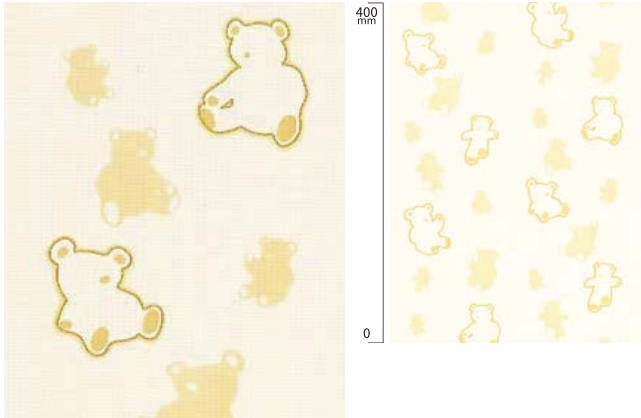

L-176

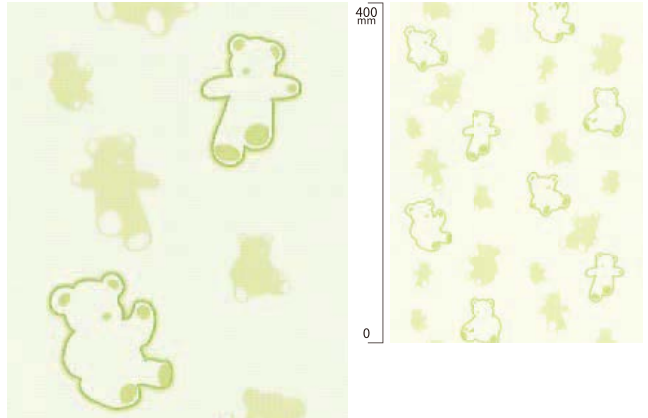

L-177

ビジュアル(パターン)

セラミィ | チェルシー

FIF☆☆☆☆   

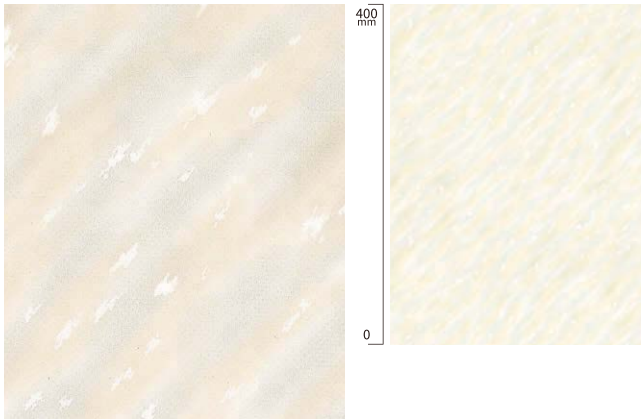

L-178 (セラミィ)

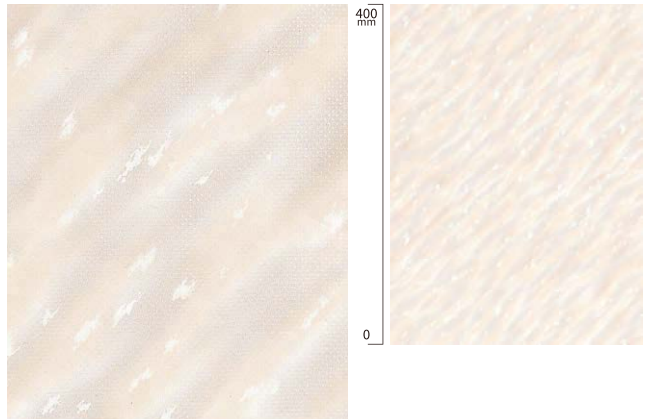

L-179 (セラミィ)

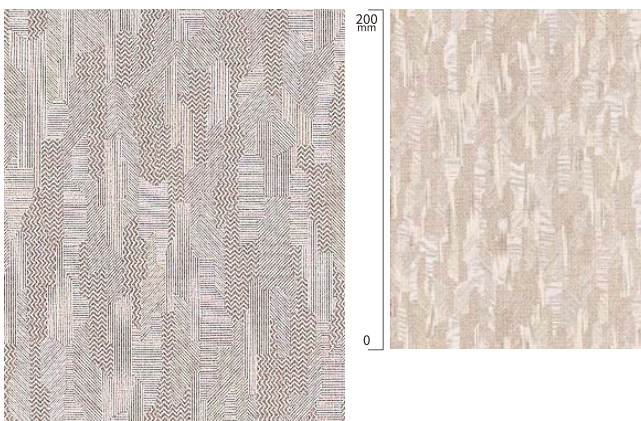

L-180 (チェルシー)

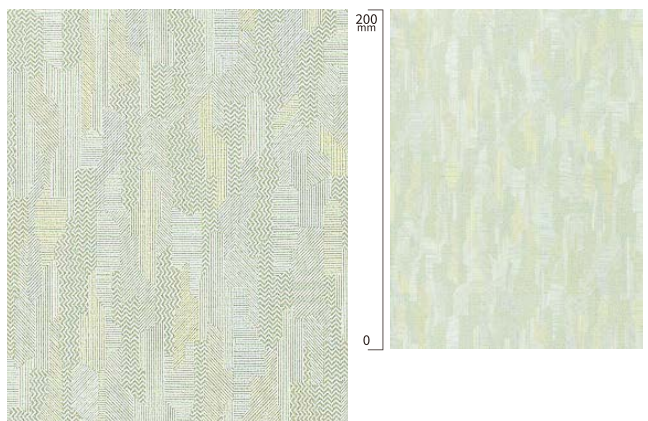

L-181 (チェルシー)

ハンガーレール・フレーム・把手カラー

ご注文の際は、ご希望のカラーをご指示ください。

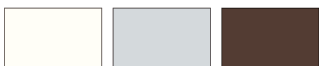

オフホワイト ライトグレイ ダークブラウン
(標準仕様)

※エコーにはライトグレイは適応しません。

○抗ウイルス把手(オプション:880円/セット、ブラックのみ)もご用意しております。

○レザーの特性上、気温が低くなると開閉操作が重くなる場合や、閉じにくくなる場合があります。また、商品を閉める際、固定側(反対側)のマグネット受けプレートからフレームが外れてしまう場合がありますので、確実に固定しておきたい場合は、オプション部品(P.35掲載)のフレーム固定金具・固定具のご使用をおすすめします。

[価格表]

商品梱包輸送費として、別途2,000円/台を申し受けます。

○価格には、消費税および取付施工費は含まれておりません。
○価格は片開き1台の価格です。両開きの場合は、下図をご確認ください。価格ランク **A**クマサン:色柄No.L-176・L-177 | セラミィ:色柄No.L-178・L-179 |
チェルシー:色柄No.L-180・L-181

やまなみエコー (商品略号:ADE-O)

単位:円

高さ(H)mm	幅(W)mm	540 ~900	910 ~1250	1260 ~1600	1610 ~1950	1960 ~2300	2310 ~2650	2660 ~3000
610~1800		31,800	39,500	43,600	51,200	64,700	72,300	76,200
1810~2000		36,500	46,000	52,200	60,200	70,700	76,200	83,200
2010~2200		43,500	53,100	58,600	68,600	78,500	84,900	92,800
2210~2400		48,400	58,200	64,800	74,700	86,100	92,800	102,500

特殊仕様

●両把手仕様: +2,600円/台 ○オプション・特殊仕様については、P.34~39をご参照ください。

やまなみマークⅡ (商品略号:ADM-O)

単位:円

高さ(H)mm	幅(W)mm	540 ~900	910 ~1250	1260 ~1600	1610 ~1950	1960 ~2300	2310 ~2650	2660 ~3000	3010 ~3350	3360 ~3700	3710 ~4000
610~1800		49,500	56,000	65,600	72,300	84,000	93,200	102,700	108,000	116,300	125,900
1810~2000		53,700	60,500	70,400	77,200	88,500	98,300	108,000	114,700	123,800	133,300
2010~2200		58,800	64,900	75,700	82,700	94,600	104,300	113,500	121,300	131,300	140,400
2210~2400		62,000	70,300	81,600	89,800	103,100	113,800	123,800	129,400	140,300	150,300
2410~2600		63,800	72,900	84,900	94,400	107,700	118,700	129,600	136,200	147,200	157,700
2610~2800		66,500	75,600	88,200	98,300	111,900	123,800	134,100	143,000	154,200	164,900

やまなみダウンシール (商品略号:ADC-O)

単位:円

高さ(H)mm	幅(W)mm	540 ~900	910 ~1250	1260 ~1600	1610 ~1950	1960 ~2300	2310 ~2650	2660 ~3000	3010 ~3350	3360 ~3700	3710 ~4000
610~1800		62,100	69,900	82,100	90,200	104,900	116,400	128,500	134,800	145,500	157,500
1810~2000		67,000	75,600	87,900	96,400	110,500	122,800	134,800	143,400	154,800	166,600
2010~2200		73,400	81,300	94,900	103,300	118,300	130,500	141,900	151,600	164,200	175,400
2210~2400		77,500	87,700	101,900	112,100	128,700	142,300	154,800	161,600	175,300	187,800
2410~2600		79,800	91,000	106,100	118,000	134,700	148,300	162,300	170,200	184,200	196,900
2610~2800		83,100	94,600	110,200	122,700	139,700	154,700	167,600	178,700	192,900	206,300

やまなみカーブ (商品略号:RADM-O)

単位:円

高さ(H)mm	幅(W)mm	540 ~900	910 ~1250	1260 ~1600	1610 ~1950	1960 ~2300	2310 ~2650	2660 ~3000	3010 ~3350	3360 ~3700	3710 ~4000
610~1800		59,600	67,300	78,700	86,700	100,700	111,900	123,100	129,500	139,600	151,000
1810~2000		64,500	72,500	84,500	92,600	106,100	117,900	129,500	137,400	148,400	159,900
2010~2200		70,600	78,000	90,900	99,000	113,500	125,100	136,200	145,600	157,500	168,500
2210~2400		74,400	84,200	97,800	107,600	123,600	136,400	148,400	155,100	168,300	180,200
2410~2600		76,600	87,400	101,700	113,300	129,400	142,400	155,600	163,400	176,600	189,200
2610~2800		79,800	90,800	105,800	117,900	134,400	148,400	160,900	171,500	185,100	197,900

特殊仕様(やまなみマークⅡ・ダウンシール・カーブ共通)

●両面色違い仕様:同価格(異なるシリーズでの組み合わせの場合は価格が異なります。詳しくはP.39をご参照ください。)
 ●レール埋込仕様:同価格 ●両把手仕様: +4,100円/台 ●シリンダーロック付き仕様: +20,700円/台(片開き)、+14,000円/1ヶ所(両開き)
 ●レバーロック付き仕様: +43,700円/台 ●ロック付き仕様: +3,800円/1ヶ所
 ○オプション・特殊仕様については、P.34~39をご参照ください。

両開きの価格

片開き2台分の価格になります。
 ※商品梱包輸送費も2台分になります。

■商品総幅(W)4000mmの場合(右図)
 片開き(W)2000mm×2台の価格

※両開きのレール1本仕様は、
 最大幅(W)4000mmまで製作可能です。

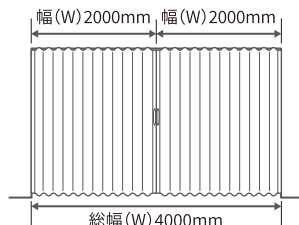

やまなみカーブの商品幅(W)の算出式

商品幅(W) = L1 + L2

※540mm ≤ L1 + L2 ≤ 4000mm

※図は天井から床に向かって見た場合の平面図

※やまなみカーブのレールは、採寸時に寸法誤差が発生しやすいため、指定された寸法よりも長めに製作されます。取付時に金ノコ等で調整が必要になる場合がありますので、ご了承ください。

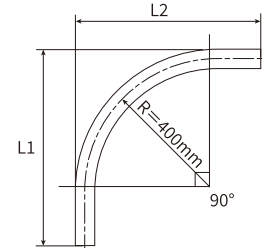

ベーシック(織物調)

ノーブル | モデレート

FF☆☆☆☆   

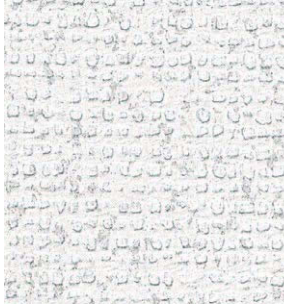

L-134 (ノーブル)



L-135 (ノーブル)

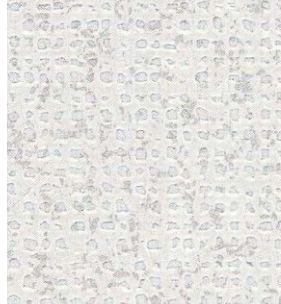

L-136 (ノーブル)

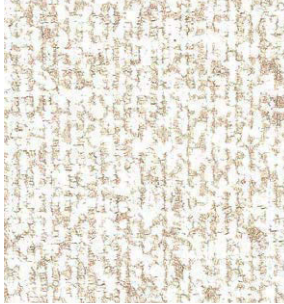

L-137 (モデレート)

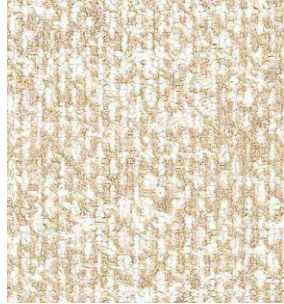

L-138 (モデレート)

ベーシック(織物調)

マーム | セダー

FF☆☆☆☆   



L-146 (マーム)



L-147 (マーム)



L-148 (マーム)

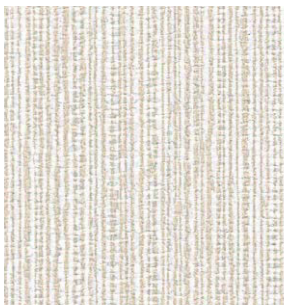

L-149 (セダー)



L-150 (セダー)

ハンガーレール・フレーム・把手カラー

ご注文の際は、ご希望のカラーをご指示ください。



オフホワイト
(標準仕様)

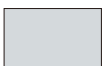

ライトグレイ



ダークブラウン

○レザーの特性上、気温が低くなると開閉操作が重くなる場合や、閉じにくくなる場合があります。また、商品を閉める際、固定側(反対側)のマグネット受けプレートからフレームが外れてしまう場合がありますので、確実に固定しておきたい場合は、オプション部品(P.35掲載)のフレーム固定金具のご使用をおすすめします。

○抗ウイルス把手(オプション:880円/セット、ブラックのみ)もご用意しております。

〔 価格表 〕

商品梱包輸送費として、別途2,000円/台を申し受けます。

○価格には、消費税および取付施工費は含まれておりません。
○価格は片開き1台の価格です。両開きの場合は、下図をご確認ください。

価格ランク **A**

ノーブル:色柄No.L-134~L-136 | モデレート:色柄No.L-137・L-138 |
マーム:色柄No.L-146~L-148 | セダー:色柄No.L-149・L-150

やまなみマークⅡ (商品略号:ADM-O)

単位:円

高さ(H)mm \ 幅(W)mm	540 ~900	910 ~1250	1260 ~1600	1610 ~1950	1960 ~2300	2310 ~2650	2660 ~3000	3010 ~3350	3360 ~3700	3710 ~4000
610~1800	49,500	56,000	65,600	72,300	84,000	93,200	102,700	108,000	116,300	125,900
1810~2000	53,700	60,500	70,400	77,200	88,500	98,300	108,000	114,700	123,800	133,300
2010~2200	58,800	64,900	75,700	82,700	94,600	104,300	113,500	121,300	131,300	140,400
2210~2400	62,000	70,300	81,600	89,800	103,100	113,800	123,800	129,400	140,300	150,300
2410~2600	63,800	72,900	84,900	94,400	107,700	118,700	129,600	136,200	147,200	157,700
2610~2800	66,500	75,600	88,200	98,300	111,900	123,800	134,100	143,000	154,200	164,900

やまなみダウンシール (商品略号:ADC-O)

単位:円

高さ(H)mm \ 幅(W)mm	540 ~900	910 ~1250	1260 ~1600	1610 ~1950	1960 ~2300	2310 ~2650	2660 ~3000	3010 ~3350	3360 ~3700	3710 ~4000
610~1800	62,100	69,900	82,100	90,200	104,900	116,400	128,500	134,800	145,500	157,500
1810~2000	67,000	75,600	87,900	96,400	110,500	122,800	134,800	143,400	154,800	166,600
2010~2200	73,400	81,300	94,900	103,300	118,300	130,500	141,900	151,600	164,200	175,400
2210~2400	77,500	87,700	101,900	112,100	128,700	142,300	154,800	161,600	175,300	187,800
2410~2600	79,800	91,000	106,100	118,000	134,700	148,300	162,300	170,200	184,200	196,900
2610~2800	83,100	94,600	110,200	122,700	139,700	154,700	167,600	178,700	192,900	206,300

やまなみカーブ (商品略号:RADM-O)

単位:円

高さ(H)mm \ 幅(W)mm	540 ~900	910 ~1250	1260 ~1600	1610 ~1950	1960 ~2300	2310 ~2650	2660 ~3000	3010 ~3350	3360 ~3700	3710 ~4000
610~1800	59,600	67,300	78,700	86,700	100,700	111,900	123,100	129,500	139,600	151,000
1810~2000	64,500	72,500	84,500	92,600	106,100	117,900	129,500	137,400	148,400	159,900
2010~2200	70,600	78,000	90,900	99,000	113,500	125,100	136,200	145,600	157,500	168,500
2210~2400	74,400	84,200	97,800	107,600	123,600	136,400	148,400	155,100	168,300	180,200
2410~2600	76,600	87,400	101,700	113,300	129,400	142,400	155,600	163,400	176,600	189,200
2610~2800	79,800	90,800	105,800	117,900	134,400	148,400	160,900	171,500	185,100	197,900

特殊仕様(やまなみマークⅡ・ダウンシール・カーブ共通)

- 両面色違い仕様:同価格(異なるシリーズでの組み合わせの場合は価格が異なります。詳しくはP.39をご参照ください。)
 - レール埋込仕様:同価格 ●両把手仕様: +4,100円/台 ●シリンダーロック付き仕様: +20,700円/台(片開き)、+14,000円/1ヶ所(両開き)
 - レバーロック付き仕様: +43,700円/台 ●ロック付き仕様: +3,800円/1ヶ所
- オプション・特殊仕様については、P.34~39をご参照ください。

両開きの価格

片開き2台分の価格になります。
※商品梱包輸送費も2台分になります。

■商品総幅(W)4000mmの場合(右図)
片開き(W)2000mm×2台の価格

※両開きのレール1本仕様は、
最大幅(W)4000mmまで製作可能です。

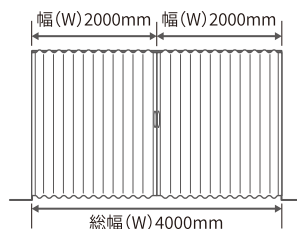

やまなみカーブの商品幅(W)の算出式

商品幅(W) = L1 + L2

※540mm ≤ L1 + L2 ≤ 4000mm

※図は天井から床に向かって見た場合の平面図

※やまなみカーブのレールは、採寸時に寸法誤差が発生しやすいため、指定された寸法よりも長めに製作されます。取付時に金ノコ等で調整が必要になる場合がありますので、ご了承ください。

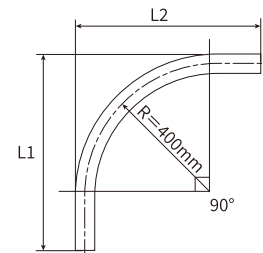

ベーシック(石目調)

フォンティーヌ

FIF☆☆☆☆   



L-154



L-155



L-156

ビジュアル(草花)

クレール

FIF☆☆☆☆   



L-166



L-167

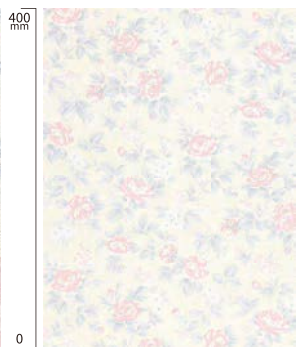

ビジュアル(和風)

麻香

FIF☆☆☆☆   



L-182



L-183

ハンガーレール・フレーム・把手カラー

ご注文の際は、ご希望のカラーをご指示ください。

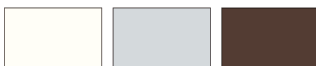

オフホワイト (標準仕様) ライトグレイ ダークブラウン

○抗ウイルス把手(オプション:880円/セット、ブラックのみ)もご用意しております。

○レザーの特性上、気温が低くなると開閉操作が重くなる場合や、閉じにくくなる場合があります。また、商品を閉める際、固定側(反対側)のマグネット受けプレートからフレームが外れてしまう場合がありますので、確実に固定しておきたい場合は、オプション部品(P.35掲載)のフレーム固定金具のご使用をおすすめします。

〔 価格表 〕

商品梱包輸送費として、別途2,000円/台を申し受けます。

○価格には、消費税および取付施工費は含まれておりません。
○価格は片開き1台の価格です。両開きの場合は、下図をご確認ください。

価格ランク **A**

フオンティーン:色柄No.L-154~L-156 | クレール:色柄No.L-166・L-167 |
麻香:色柄No.L-182・L-183

やまなみマークⅡ (商品略号:ADM-O)

高さ(H)mm \ 幅(W)mm	540 ~900	910 ~1250	1260 ~1600	1610 ~1950	1960 ~2300	2310 ~2650	2660 ~3000	3010 ~3350	3360 ~3700	3710 ~4000
610~1800	49,500	56,000	65,600	72,300	84,000	93,200	102,700	108,000	116,300	125,900
1810~2000	53,700	60,500	70,400	77,200	88,500	98,300	108,000	114,700	123,800	133,300
2010~2200	58,800	64,900	75,700	82,700	94,600	104,300	113,500	121,300	131,300	140,400
2210~2400	62,000	70,300	81,600	89,800	103,100	113,800	123,800	129,400	140,300	150,300
2410~2600	63,800	72,900	84,900	94,400	107,700	118,700	129,600	136,200	147,200	157,700
2610~2800	66,500	75,600	88,200	98,300	111,900	123,800	134,100	143,000	154,200	164,900

単位:円

やまなみダウンシール (商品略号:ADC-O)

高さ(H)mm \ 幅(W)mm	540 ~900	910 ~1250	1260 ~1600	1610 ~1950	1960 ~2300	2310 ~2650	2660 ~3000	3010 ~3350	3360 ~3700	3710 ~4000
610~1800	62,100	69,900	82,100	90,200	104,900	116,400	128,500	134,800	145,500	157,500
1810~2000	67,000	75,600	87,900	96,400	110,500	122,800	134,800	143,400	154,800	166,600
2010~2200	73,400	81,300	94,900	103,300	118,300	130,500	141,900	151,600	164,200	175,400
2210~2400	77,500	87,700	101,900	112,100	128,700	142,300	154,800	161,600	175,300	187,800
2410~2600	79,800	91,000	106,100	118,000	134,700	148,300	162,300	170,200	184,200	196,900
2610~2800	83,100	94,600	110,200	122,700	139,700	154,700	167,600	178,700	192,900	206,300

単位:円

やまなみカーブ (商品略号:RADM-O)

高さ(H)mm \ 幅(W)mm	540 ~900	910 ~1250	1260 ~1600	1610 ~1950	1960 ~2300	2310 ~2650	2660 ~3000	3010 ~3350	3360 ~3700	3710 ~4000
610~1800	59,600	67,300	78,700	86,700	100,700	111,900	123,100	129,500	139,600	151,000
1810~2000	64,500	72,500	84,500	92,600	106,100	117,900	129,500	137,400	148,400	159,900
2010~2200	70,600	78,000	90,900	99,000	113,500	125,100	136,200	145,600	157,500	168,500
2210~2400	74,400	84,200	97,800	107,600	123,600	136,400	148,400	155,100	168,300	180,200
2410~2600	76,600	87,400	101,700	113,300	129,400	142,400	155,600	163,400	176,600	189,200
2610~2800	79,800	90,800	105,800	117,900	134,400	148,400	160,900	171,500	185,100	197,900

単位:円

特殊仕様(やまなみマークⅡ・ダウンシール・カーブ共通)

- 両面色違い仕様:同価格(異なるシリーズでの組み合わせの場合は価格が異なります。詳しくはP.39をご参照ください。)
 - レール埋込仕様:同価格 ●両把手仕様: +4,100円/台 ●シリンダーロック付き仕様: +20,700円/台(片開き)、+14,000円/1ヶ所(両開き)
 - レバーロック付き仕様: +43,700円/台 ●ロック付き仕様: +3,800円/1ヶ所
- オプション・特殊仕様については、P.34~39をご参照ください。

両開きの価格

片開き2台分の価格になります。
※商品梱包輸送費も2台分になります。

■商品総幅(W)4000mmの場合(右図)
片開き(W)2000mm×2台の価格

※両開きのレール1本仕様は、
最大幅(W)4000mmまで製作可能です。

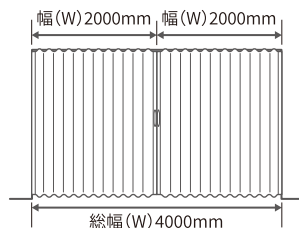

やまなみカーブの商品幅(W)の算出式

商品幅(W) = L1 + L2

※540mm ≤ L1 + L2 ≤ 4000mm

※図は天井から床に向かって
見た場合の平面図

※やまなみカーブのレールは、
採寸時に寸法誤差が発生しや
すいため、指定された寸法よ
りも長めに製作されます。取
付時に金ノコ等で調整が必要
になる場合がありますので、
ご了承ください。

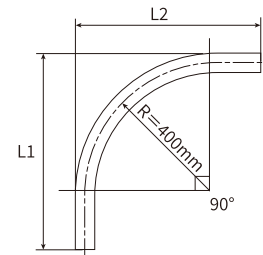

ベーシック(織物調)

ノーブル(S)

FF☆☆☆☆   

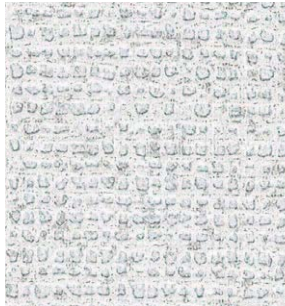

L-131



L-132



L-133



スーパー防汚加工

油性マジックやクレヨンなどの油汚れも中性洗剤やエタノール(アルコール消毒液)などできれいに拭き取れます。

ビジュアル(キッズ)

ファーム(S)

FF☆☆☆☆   



L-174



L-175



遮光(織物調)

プラット | バイアス

FF☆☆☆☆    



L-186 (プラット)

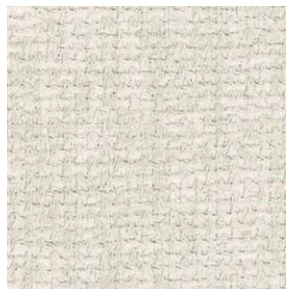

L-187 (プラット)



L-188 (プラット)

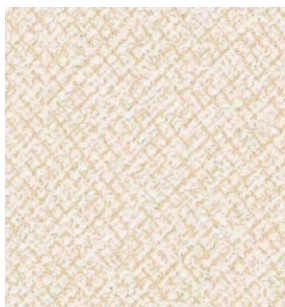

L-189 (バイアス)



L-190 (バイアス)

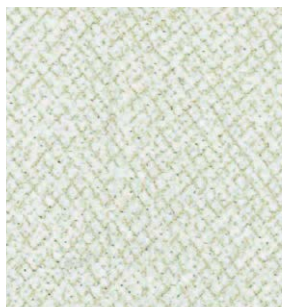

L-191 (バイアス)

ハンガーレール・フレーム・把手カラー

ご注文の際は、ご希望のカラーをご指示ください。



オフホワイト ライトグレイ ダークブラウン
(標準仕様)

○抗ウイルス把手(オプション:880円/セット、ブラックのみ)もご用意しております。

○レザーの特性上、気温が低くなると開閉操作が重くなる場合や、閉じにくくなる場合があります。また、商品を開める際、固定側(反対側)のマグネット受けプレートからフレームが外れてしまう場合がありますので、確実に固定しておきたい場合は、オプション部品(P.35掲載)のフレーム固定金具のご使用をおすすめします。

〔 価格表 〕

商品梱包輸送費として、別途2,000円/台を申し受けます。

○価格には、消費税および取付施工費は含まれておりません。
○価格は片開き1台の価格です。両開きの場合は、下図をご確認ください。

価格ランク **B**

ノーブル(S):色柄No.L-131~L-133 | ファーム(S):色柄No.L-174・L-175 |
プラット:色柄No.L-186~L-188 | バイアス:色柄No.L-189~L-191

やまなみマークⅡ (商品略号:ADM-O)

高さ(H)mm	幅(W)mm	540 ~900	910 ~1250	1260 ~1600	1610 ~1950	1960 ~2300	2310 ~2650	2660 ~3000	3010 ~3350	3360 ~3700	3710 ~4000
610~1800		54,400	61,500	72,200	79,500	92,400	102,600	113,000	118,600	128,000	138,300
1810~2000		58,900	66,600	77,400	84,700	97,400	108,200	118,600	126,100	136,200	146,700
2010~2200		64,500	71,500	83,300	90,900	104,100	114,900	124,800	133,500	144,500	154,600
2210~2400		67,400	77,300	89,700	98,700	113,300	125,100	136,200	142,300	154,200	165,300
2410~2600		70,200	80,000	93,400	103,800	118,600	130,500	142,700	149,800	162,000	173,300
2610~2800		73,100	83,300	97,000	108,200	123,000	136,300	147,400	157,200	169,600	181,700

やまなみダウンシール (商品略号:ADC-O)

高さ(H)mm	幅(W)mm	540 ~900	910 ~1250	1260 ~1600	1610 ~1950	1960 ~2300	2310 ~2650	2660 ~3000	3010 ~3350	3360 ~3700	3710 ~4000
610~1800		68,100	77,000	90,100	99,400	115,400	128,100	141,300	148,200	160,000	173,100
1810~2000		73,600	83,200	96,600	106,000	121,700	135,100	148,200	157,700	170,200	183,300
2010~2200		80,800	89,600	104,300	113,600	130,100	143,400	155,900	166,700	180,400	193,500
2210~2400		85,200	96,600	112,100	123,500	141,600	156,600	170,300	177,600	192,900	206,500
2410~2600		87,700	100,100	116,900	129,800	148,100	163,100	178,400	187,200	202,400	216,700
2610~2800		91,500	104,100	121,200	135,100	153,800	170,100	184,300	196,500	212,100	226,900

やまなみカーブ (商品略号:RADM-O)

高さ(H)mm	幅(W)mm	540 ~900	910 ~1250	1260 ~1600	1610 ~1950	1960 ~2300	2310 ~2650	2660 ~3000	3010 ~3350	3360 ~3700	3710 ~4000
610~1800		65,400	73,700	86,600	95,300	110,900	123,000	135,600	142,300	153,700	165,900
1810~2000		70,700	79,900	92,800	101,600	116,900	129,600	142,300	151,300	163,400	175,900
2010~2200		77,300	85,800	99,900	109,200	124,800	137,800	149,800	160,000	173,300	185,300
2210~2400		80,800	92,700	107,500	118,600	136,100	150,100	163,400	170,700	185,100	198,400
2410~2600		84,100	96,000	112,000	124,700	142,300	156,600	171,200	179,700	194,500	207,900
2610~2800		87,600	99,900	116,300	129,600	147,800	163,500	177,000	188,700	203,500	217,800

特殊仕様(やまなみマークⅡ・ダウンシール・カーブ共通)

- 両面色違い仕様:同価格(異なるシリーズでの組み合わせの場合は価格が異なります。詳しくはP.39をご参照ください。)
 - レール埋込仕様:同価格 ●両把手仕様: +4,100円/台 ●シリンダーロック付き仕様: +20,700円/台(片開き)、+14,000円/1ヶ所(両開き)
 - レバーロック付き仕様: +43,700円/台 ●ロック付き仕様: +3,800円/1ヶ所
- オプション・特殊仕様については、P.34~39をご参照ください。

両開きの価格

片開き2台分の価格になります。
※商品梱包輸送費も2台分になります。

■商品総幅(W)4000mmの場合(右図)
片開き(W)2000mm×2台の価格

※両開きのレール1本仕様は、
最大幅(W)4000mmまで製作可能です。

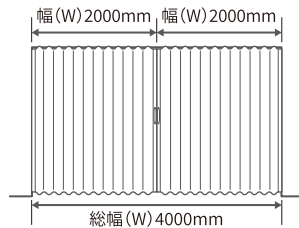

やまなみカーブの商品幅(W)の算出式

商品幅(W) = L1 + L2

※540mm ≤ L1 + L2 ≤ 4000mm

※図は天井から床に向かって
見た場合の平面図

※やまなみカーブのレールは、
採寸時に寸法誤差が発生しや
すいため、指定された寸法よ
りも長めに製作されます。取
付時に金ノコ等で調整が必要
になる場合がありますので、
ご了承ください。

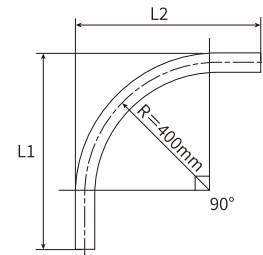

オレフィン(石目調)

スタッコ



L-194



L-195



L-196

オレフィン(草花)

フォーリア



L-197



L-198



右:マークII 色柄:L-196 部品色:ライトグレイ
左:クレール50 標準タイプ バランス仕様 色柄:K111

ハンガーレール・フレーム・把手カラー

ご注文の際は、ご希望のカラーをご指示ください。

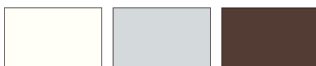

オフホワイト ライトグレイ ダークブラウン
(標準仕様)

※エコーにはライトグレイは適応しません。

○抗ウイルス把手(オプション:880円/セット、ブラックのみ)もご用意しております。

- オレフィンレザーは焼却時に水と二酸化炭素などに分解され、塩化水素ガスやダイオキシンがほとんど発生しない環境負荷が少ないレザーです。
- レザーの特性上、気温が低くなると開閉操作が重くなる場合や、閉じにくくなる場合があります。また、商品を開める際、固定側(反対側)のマグネット受けプレートからフレームが外れてしまう場合がありますので、確実に固定しておきたい場合は、オプション部品(P.35掲載)のフレーム固定金具・固定具のご使用をおすすめします。

[価格表]

商品梱包輸送費として、別途2,000円/台を申し受けます。

○価格には、消費税および取付施工費は含まれておりません。
○価格は片開き1台の価格です。両開きの場合は、下図をご確認ください。

価格ランク **C**

スタック:色柄No.L-194~L-196 | フォーリア:色柄No.L-197・L-198

やまなみエコー (商品略号:ADE-O)

単位:円

高さ(H)mm \ 幅(W)mm	540 ~900	910 ~1250	1260 ~1600	1610 ~1950	1960 ~2300	2310 ~2650	2660 ~3000
610~1800	52,200	59,900	64,000	71,500	85,100	92,700	96,500
1810~2000	56,800	66,400	72,500	80,600	91,000	96,500	103,600
2010~2200	63,800	73,400	78,900	88,900	98,900	105,200	113,200
2210~2400	68,800	78,700	85,200	95,100	106,500	113,200	122,800

特殊仕様

●両把手仕様: +2,600円/台 ○オプション・特殊仕様については、P.34~39をご参照ください。

やまなみマークII (商品略号:ADM-O)

単位:円

高さ(H)mm \ 幅(W)mm	540 ~900	910 ~1250	1260 ~1600	1610 ~1950	1960 ~2300	2310 ~2650	2660 ~3000	3010 ~3350	3360 ~3700	3710 ~4000
610~1800	68,900	76,200	86,700	94,000	107,000	117,100	127,600	133,100	142,500	152,900
1810~2000	73,400	81,200	91,900	99,300	111,900	122,700	133,100	140,600	150,700	161,300
2010~2200	79,000	86,100	97,800	105,400	118,600	129,400	139,400	148,000	159,000	169,100
2210~2400	82,000	91,800	104,200	113,300	127,900	139,600	150,700	156,800	168,700	179,900
2410~2600	84,700	94,600	108,000	118,400	133,100	145,000	157,200	164,300	176,600	187,800
2610~2800	87,600	97,800	111,600	122,700	137,700	150,900	162,000	171,800	184,200	196,200

やまなみダウンシール (商品略号:ADC-O)

単位:円

高さ(H)mm \ 幅(W)mm	540 ~900	910 ~1250	1260 ~1600	1610 ~1950	1960 ~2300	2310 ~2650	2660 ~3000	3010 ~3350	3360 ~3700	3710 ~4000
610~1800	82,700	91,600	104,800	113,900	130,100	142,700	155,800	162,700	174,500	187,600
1810~2000	88,200	97,700	111,100	120,500	136,200	149,600	162,700	172,300	184,700	197,800
2010~2200	95,300	104,100	118,800	128,100	144,600	158,000	170,500	181,200	195,100	208,100
2210~2400	99,800	111,100	126,800	138,000	156,200	171,100	185,000	192,100	207,400	221,100
2410~2600	102,300	114,700	131,400	144,500	162,600	177,600	192,900	201,800	217,100	231,400
2610~2800	106,000	118,600	135,700	149,600	168,300	184,600	198,800	211,100	226,600	241,500

やまなみカーブ (商品略号:RADM-O)

単位:円

高さ(H)mm \ 幅(W)mm	540 ~900	910 ~1250	1260 ~1600	1610 ~1950	1960 ~2300	2310 ~2650	2660 ~3000	3010 ~3350	3360 ~3700	3710 ~4000
610~1800	82,900	91,100	104,100	112,800	128,400	140,500	153,100	159,800	171,100	183,400
1810~2000	88,200	97,400	110,300	119,000	134,400	147,100	159,800	168,700	180,900	193,400
2010~2200	94,800	103,300	117,400	126,500	142,300	155,100	167,200	177,500	190,800	202,800
2210~2400	98,300	110,200	125,000	136,100	153,500	167,600	180,900	188,000	202,400	215,800
2410~2600	101,600	113,500	129,500	142,200	159,800	174,100	188,700	197,200	212,000	225,400
2610~2800	105,100	117,400	133,800	147,100	165,200	181,000	194,500	206,200	220,900	235,200

特殊仕様(やまなみマークII・ダウンシール・カーブ共通)

- 両面色違い仕様:同価格(異なるシリーズでの組み合わせの場合は価格が異なります。詳しくはP.39をご参照ください。)
 - レール埋込仕様:同価格 ●両把手仕様: +4,100円/台 ●シリンダーロック付き仕様: +20,700円/台(片開き)、+14,000円/1ヶ所(両開き)
 - レバーロック付き仕様: +43,700円/台 ●ロック付き仕様: +3,800円/1ヶ所
- オプション・特殊仕様については、P.34~39をご参照ください。

両開きの価格

片開き2台分の価格になります。
※商品梱包輸送費も2台分になります。

■商品総幅(W)4000mmの場合(右図)
片開き(W)2000mm×2台の価格

※両開きのレール1本仕様は、
最大幅(W)4000mmまで製作可能です。

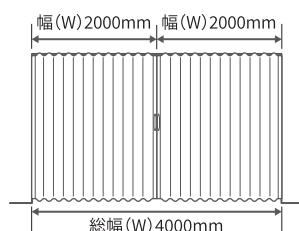

やまなみカーブの商品幅(W)の算出式

商品幅(W) = L1 + L2

※540mm ≤ L1 + L2 ≤ 4000mm

※図は天井から床に向かって
見た場合の平面図

※やまなみカーブのレールは、
採寸時に寸法誤差が発生しや
すいため、指定された寸法よ
りも長めに製作されます。取
付時に金ノコ等で調整が必要
になる場合がありますので、
ご了承ください。

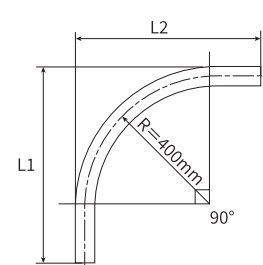

やまなみ ティティ



スタンダードタイプ 色柄:L-138 部品色:アンバー

適応柄



L-134 (ノブール) P.24



L-135 (ノブール) P.24



L-136 (ノブール) P.24

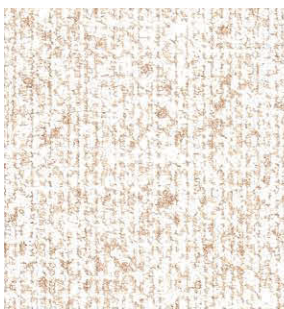

L-137 (モデレート) P.24



L-138 (モデレート) P.24

フレームカラー

ご注文の際は、ご希望のカラーをご指示ください。



ホワイト



アンバー

[価格表]

商品梱包輸送費として、別途3,000円／台を申し受けます。

○価格には、消費税および取付施工費は含まれておりません。

スリムタイプ [たたみ幅 120mm] (商品略号:ADBN-R)
色柄No.L-134～L-138

直線型

高さ(H)	幅(W)	1300mm	1500mm
1650mm		75,400円(仕様コード:BD-0)	90,600円(仕様コード:BA-0)

L型

高さ(H)	幅(W)	1500mm
1650mm		119,400円(仕様コード:BL-0)

※L型の幅寸法は1辺 750mm+750mmとなります。

スタンダードタイプ [たたみ幅 230mm] (商品略号:ADB-R)
色柄No.L-134～L-138

直線型

高さ(H)	幅(W)	1500mm	1800mm
1650mm		83,600円(仕様コード:BA-1)	113,500円(仕様コード:BB-1)
1800mm		90,400円(仕様コード:BA-2)	120,200円(仕様コード:BB-2)

L型

高さ(H)	幅(W)	1500mm
1650mm		106,000円(仕様コード:BL-1)
1800mm		116,300円(仕様コード:BL-2)

※L型の幅寸法は1辺 750mm+750mmとなります。



スリムタイプ 色柄:L-136 部品色:アンバー

オプション

- 価格には、消費税、取付施工費、商品梱包輸送費が含まれておりません。
- 各オプションをご注文の際は各々のコードNo.をご指示ください。
- やまなみティディは、すべてオプション適応外となります。

オプション一覧

オプション 商品名	吊りパイプ	壁面 ブラケット	鴨居用 ブラケット	レール ジョイント 金具	フレーム 固定金具・ 固定具	中間 ストッパー	サイド ストッパー	抗ウイルス 把手	壁面 フレーム	バー材	ポスト材
やまなみエコー	●	●	●	-	●	●	●	●	●	●	●
やまなみマークII	●	●	●	●	●	●	●	●	●	●	●
やまなみダウンシール	●	●	●	●	●	●	●	●	●	●	●
やまなみカーブ	●	●	-	●	●	●	●	●	●	-	●

吊りパイプ・壁面ブラケット

適応商品: エコー・マークII・ダウンシール・カーブ

中間吊りにする場合には使用します。 ※ご注文の際は、ご希望の色とコードNo.をご指示ください。



※写真はマークIIの(オフホワイト)です。

マークII・ダウンシール・カーブ共通



オフホワイト



ライトグレイ



ダークブラウン

吊りパイプ (V字にする場合は2本必要です。)

色	使用範囲長さ(ℓ)	コードNo.	価格
オフホワイト	吊りパイプA 300~480mm	32359	2,600円/本
	吊りパイプB 480~840mm	32360	3,000円/本
ダークブラウン	吊りパイプC 840~1560mm	32361	3,600円/本

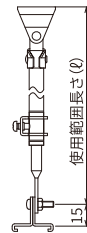

■ 1本吊りの図

※使用範囲長さ(ℓ)は、パイプのネジ止め穴までの長さです。

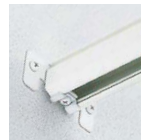

オフホワイト



ライトグレイ

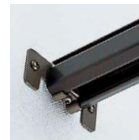

ダークブラウン

壁面ブラケット

色	コードNo.	価格
オフホワイト ライトグレイ ダークブラウン	31988	880円/セット (2個入り)

エコー

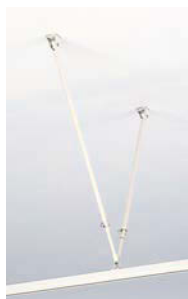

オフホワイト



ダークブラウン



オフホワイト



ダークブラウン

吊りパイプ (V字にする場合は2本必要です。)

色	使用範囲長さ(ℓ)	コードNo.	価格
オフホワイト	吊りパイプA 300~480mm	32362	2,600円/本
	吊りパイプB 480~840mm	32363	3,000円/本
ダークブラウン	吊りパイプC 840~1560mm	32364	3,600円/本

※使用範囲長さ(ℓ)は、上図をご参照ください。

壁面ブラケット

色	コードNo.	価格
オフホワイト ダークブラウン	32188	530円/セット (2個入り)

吊りパイプ使用箇所

※商品タイプにより、製作可能寸法幅は異なります。

■ 両端壁ありの場合(壁面ブラケット使用)

商品幅 寸法(W)mm	箇所数	■:壁面ブラケット 白:吊りパイプ	
		壁面 ブラケット	納まり
540~2000	1ヶ所	☒個	
2010~3000	2ヶ所	☒個	
3010~4000	3ヶ所	☒個	

■ 片側壁ありの場合(片側に壁面ブラケット使用)

商品幅 寸法(W)mm	箇所数	■:壁面ブラケット ■:サイドストッパー 白:吊りパイプ	
		壁面 ブラケット サイドストッパー	納まり ※図は左側が壁の場合
~1100	1ヶ所	1個	
1110~2100	2ヶ所	1個	
2110~3100	3ヶ所	1個	
3110~4000	4ヶ所	1個	

鴨居用ブラケット

適応商品：エコー・マークⅡ・ダウンシール

鴨居に取り付ける場合に使用します。 ※ご注文の際は、ご希望の色とコードNo.をご指示ください。



※写真はマークⅡの(オフホワイト)です。

エコー・マークⅡ・ダウンシール共通



オフホワイト

ライトグレー

ダークブラウン

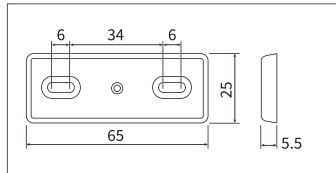

色	コードNo.	価格
オフホワイト ライトグレー ダークブラウン	32170	390円/個

鴨居用ブラケット使用数量

※商品タイプにより、製作可能寸法幅は異なります。

■ マークⅡ・ダウンシール共通

商品幅寸法(W)mm	個数
540～1450	3個
1460～1900	4個
1910～2800	5個
2810～3400	6個
3410～4000	7個

■ エコー

商品幅寸法(W)mm	個数
540～1000	3個
1010～1500	4個
1510～2000	5個
2010～2700	6個
2710～3000	7個

レールジョイント金具(ジョイントピン付き)

適応商品：マークⅡ・ダウンシール・カーブ

中間吊りでハンガーレールとハンガーレールをつなぐ場合に使用します。

※ご注文の際は、ご希望の色とコードNo.をご指示ください。



レールジョイント金具

※写真はマークⅡの(オフホワイト)です。

マークⅡ・ダウンシール・カーブ共通



オフホワイト

ライトグレー

ダークブラウン

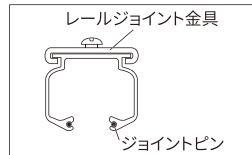

レールジョイント金具

ジョイントピン

色	コードNo.	価格
オフホワイト ライトグレー ダークブラウン	31389	280円/個

フレーム固定金具・固定具

適応商品：エコー・マークⅡ・ダウンシール・カーブ

片側のフレームを壁や柱に固定したいとき(特に両開きの場合)に使用します。

※ご注文の際は、ご希望の色とコードNo.をご指示ください。

マークⅡ・ダウンシール・カーブ共通



壁にフレーム固定金具を取り付けた状態

フレーム固定金具に本体を取り付けた状態



オフホワイト

ライトグレー

ダークブラウン

色	コードNo.	価格
オフホワイト・ライトグレー・ダークブラウン	31989	420円/個

エコー



壁にフレーム固定具を取り付けた状態

フレーム固定具に本体を取り付けた状態

色	コードNo.	価格
透明(樹脂製)	31596	160円/個

オプション

- 価格には、消費税、取付施工費、商品梱包輸送費が含まれておりません。
- 各オプションをご注文の際は各々のコードNo.をご指示ください。
- やまなみティディは、すべてオプション適応外となります。

中間ストッパー

適応商品: エコー・マークⅡ・ダウンシール・カーブ

両開きにする場合に使用すると、ドアがきれいに納まります。 ※ご注文の際は、ご希望の色とコードNo.をご指示ください。



※写真はマークⅡの(オフホワイト)です。

マークⅡ・ダウンシール・カーブ共通



オフホワイト



ライトグレイ



ダークブラウン

色	コードNo.	価格
オフホワイト ライトグレイ ダークブラウン	31964	220円/個

エコー

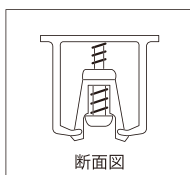

断面図

※写真は(オフホワイト)に取り付けた例

色	コードNo.	価格
透明(樹脂製)	31597	160円/個

サイドストッパー

適応商品: エコー・マークⅡ・ダウンシール・カーブ

ハンガーレールの端が柱や壁に接しない場合に使用します。 ※ご注文の際は、ご希望の色とコードNo.をご指示ください。



※写真はマークⅡの(オフホワイト)です。

マークⅡ・ダウンシール・カーブ共通



オフホワイト



ライトグレイ



ダークブラウン

色	コードNo.	価格
オフホワイト ライトグレイ ダークブラウン	31990	220円/個

エコー



オフホワイト



ダークブラウン

色	コードNo.	価格
オフホワイト・ダークブラウン	31955	470円/個

抗ウイルス把手

適応商品: エコー・マークⅡ・ダウンシール・カーブ

手に触れる把手に抗ウイルス加工を施しました。 ※ご注文の際は、「抗ウイルス把手」とご指示ください。

マークⅡ・ダウンシール・カーブ共通 エコー



※写真は(ダークブラウン)に取り付けた例



※写真は(ダークブラウン)に取り付けた例



抗ウイルス

※本商品は医療や病気の予防等を目的とするものではなく、全てのウイルスに対し効果を保証するものではありません。

色	価格
ブラック(樹脂)	880円/セット

※商品の両面に取り付けて出荷いたします。
※抗ウイルス加工の影響により、表面にスジがあるように見える場合があります。あらかじめご了承ください。

壁面フレーム

適応商品：エコー・マークⅡ・ダウンシール・カーブ

フレームと壁の間にすき間が生じた場合、壁面に取り付けます。 ※ご注文の際は、ご希望の色とコードNo.をご指示ください。



エコー・マークⅡ・ダウンシール・カーブ共通



オフホワイト ライトグレイ ダークブラウン

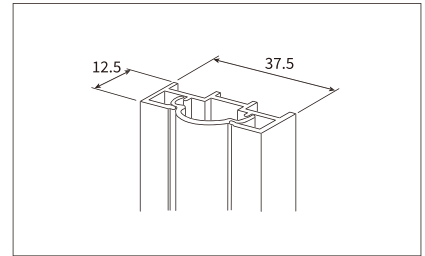

色	定尺	コードNo.	価格
オフホワイト	ℓ=2500mm	31795	6,200円/本
ライトグレイ	ℓ=3000mm	31796	6,800円/本
ダークブラウン			

※写真はエコーの(オフホワイト)です。

バー材・ポスト材

適応商品：エコー・マークⅡ・ダウンシール・カーブ(カーブにはバー材は適応しません。)



バー材：天井が弱かったり、コンクリートなどの場合にバー材を設置してからレールを取り付けます。

ポスト材：巾木がある場合や壁面から離して取り付けたい場合に使用します。

※ご注文の際は、ご希望の色とコードNo.をご指示ください。

※バー材をご使用の場合は、商品高さ寸法(H)は取付け場所の高さから90mmを差し引いた高さをご指示ください。

エコー・マークⅡ・ダウンシール・カーブ共通

※カーブにはバー材は適応しません。



オフホワイト ライトグレイ ダークブラウン

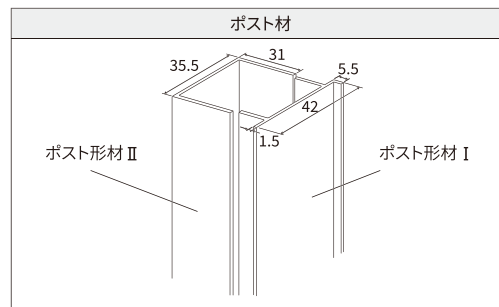
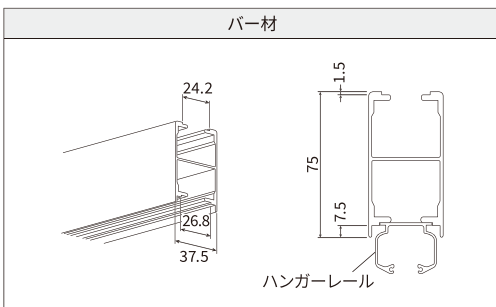

色	定尺	コードNo.	価格
オフホワイト	ℓ=1900mm	32171	18,700円/本
ライトグレイ	ℓ=2800mm	32172	24,200円/本
ダークブラウン	ℓ=4000mm	32173	34,500円/本

色	定尺	コードNo.	価格
オフホワイト	ℓ=2500mm	32179	16,200円/セット
ライトグレイ			
ダークブラウン			

※ポスト材セット=ポスト形材Ⅰ+ポスト形材Ⅱ

特殊仕様

- やまなみティディは、すべて特殊仕様適応外となります。
- 商品本体と一緒にご注文ください。
- 価格には、消費税、取付施工費、商品梱包輸送費が含まれておりません。

特殊仕様一覧

商品名	特殊仕様	ロック付き仕様	シリンダーロック付き仕様	レバーロック付き仕様	ガイドピン仕様	両面色違い仕様	レール埋込仕様	両把手仕様
やまなみエコー		-	-	-	-	-	-	●
やまなみマークII		●	●	●	●	●	●	●
やまなみダウンシール		●	●	●	-	●	●	●
やまなみカーブ		●	●	●	-	●	●	●

ロック付き仕様

適応商品：マークII・ダウンシール・カーブ



ロックの色は、部品色(オフホワイト・ライトグレイ・ダークブラウン)と同系色となります。(写真はオフホワイト)

価格 通常仕様+3,800円/1ヶ所
 ※上記価格には片開きの場合フレーム固定金具が1個、両開きの場合フレーム固定金具が2個含まれています。

仕様コード ※ご注文の際は、下記の仕様コードをご指示ください。

片開き	仕様コード 1-2(右)	室外側 ロック受け フレーム固定金具 室内側(ロック側)	室内側(ロック側)に向かって右側に把手
	仕様コード 2-2(左)	ロック受け 室外側 室内側(ロック側) フレーム固定金具	室内側(ロック側)に向かって左側に把手
両開き	仕様コード 1-4(右)	室外側 フレーム固定金具 ロック側 室内側(ロック側) フレーム固定金具	
	仕様コード 3-4(左)	室外側 フレーム固定金具 ロック側 室内側(ロック側) フレーム固定金具	

シリンダーロック付き仕様

適応商品：マークII・ダウンシール・カーブ

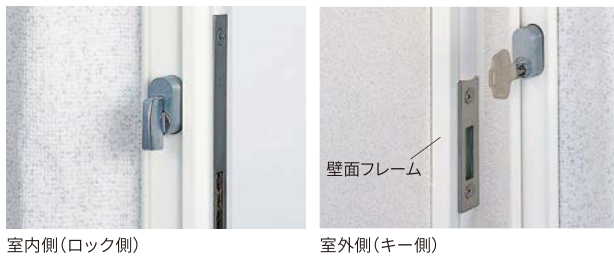

片開き仕様の取り付けには、必ず壁面フレームが必要となります。

価格 片開き仕様：通常仕様+20,700円/台
 ※上記価格には壁面フレーム、フレーム固定金具(1個)が含まれています。
 両開き仕様：通常仕様+14,000円/1ヶ所
 ※上記価格にはフレーム固定金具(2個)が含まれています。

仕様コード ※ご注文の際は、下記の仕様コードをご指示ください。

片開き	仕様コード 1-2(右)	室外側(キー側) 壁面フレーム フレーム固定金具 室内側(ロック側) ロック側	室内側(ロック側)に向かって右側に把手
	仕様コード 2-2(左)	壁面フレーム 室外側(キー側) ロック側 室内側(ロック側) フレーム固定金具	室内側(ロック側)に向かって左側に把手
両開き	仕様コード 1-4(右)	室外側(キー側) ロック受け フレーム固定金具 ロック側 室内側(ロック側) フレーム固定金具	
	仕様コード 3-4(左)	室外側(キー側) ロック受け フレーム固定金具 ロック側 室内側(ロック側) フレーム固定金具	

レバーロック付き仕様

適応商品：マークII・ダウンシール・カーブ

※製作可能高さ(H)範囲は1410~2200mmとなります。
 握りやすい形状で、軽い操作でロックできる仕様です。



レバーの色は、部品色(オフホワイト・ライトグレイ・ダークブラウン)と同系色となります。(写真はオフホワイト)
 取り付けには、必ず壁面フレームが必要となります。

仕様コード ※ご注文の際は、下記の仕様コードをご指示ください。

片開き	仕様コード 1-2(右)	室外側 壁面フレーム フレーム固定金具 室内側(レバー側) レバー	室内側(レバー側)に向かって右側に把手
	仕様コード 2-2(左)	壁面フレーム 室外側 レバー 室内側(レバー側) フレーム固定金具	室内側(レバー側)に向かって左側に把手

価格 通常仕様+43,700円/台
 ※上記価格には壁面フレーム、フレーム固定金具(1個)が含まれています。

ガイドピン仕様

適応商品：マークⅡ

3タイプより選べます。
取付場所の状況に合わせてお選びいただけます。

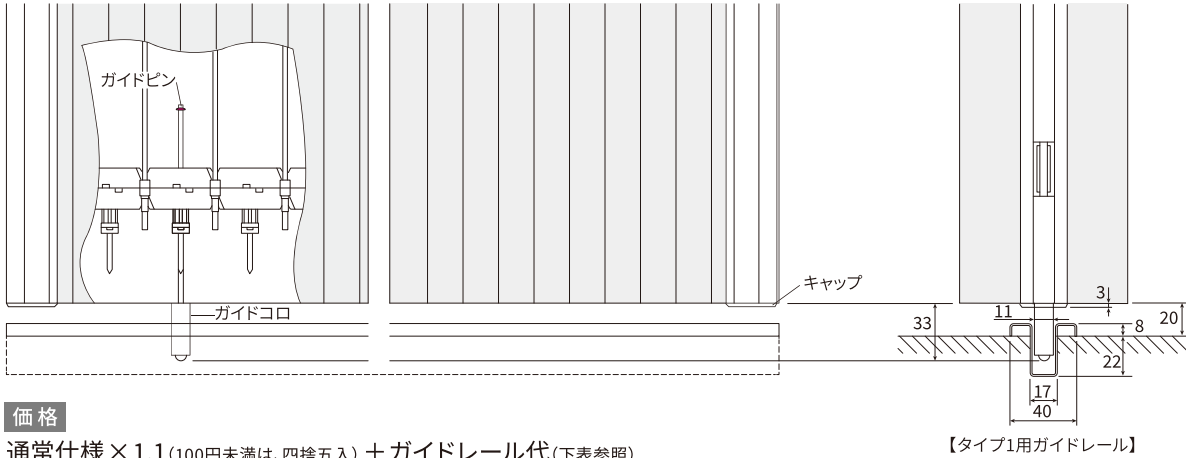

価格

通常仕様 × 1.1 (100円未満は、四捨五入) + ガイドレール代 (下表参照)

ガイドレール	色	定尺	価格
タイプ1用	ステンレス色	ℓ=2000mm	16,600円/本
タイプ2用	オフホワイト ライトグレイ ダークブラウン	—	4,100円/m
		ℓ=3500mm	12,600円/本
タイプ3用	アルミ色	—	5,700円/m
	アンバー	—	6,600円/m

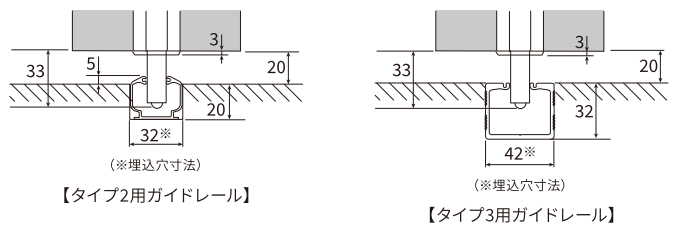

両面色違い仕様

適応商品：マークⅡ・ダウンシール・カーブ 適応色柄：L-131～L-207 ※L-194～L-198はその5柄の中での組み合わせとなります。

各面の部屋に合わせて色柄を選べます。
それぞれの部屋に合った色柄でコーディネートしてください。



色柄No.L-207



色柄No.L-206

仕様コード ※ご注文の際は、下記の仕様コードとレザー1(室内側)、
レザー2(室外側)の色柄No.をご指示ください。

	仕様コード	レザー2(室外側)	レザー1(室内側)
片開き	1-2(右)		レザー1(室内側)に 向かって右側に把手
	2-2(左)		レザー1(室内側)に 向かって左側に把手
両開き	1-4(右) (左)	レザー2(室外側) レザー1(室内側)	レザー2(室外側) レザー1(室内側)

価格 通常仕様と同価格です。

※但し、表裏色柄の価格ランクが異なる場合は、
高い方の色柄で製作した通常仕様の価格となります。

レール埋込仕様

適応商品：マークⅡ・ダウンシール・カーブ

※レール埋込仕様をご注文の際は、「レール埋込仕様」とご指示ください。

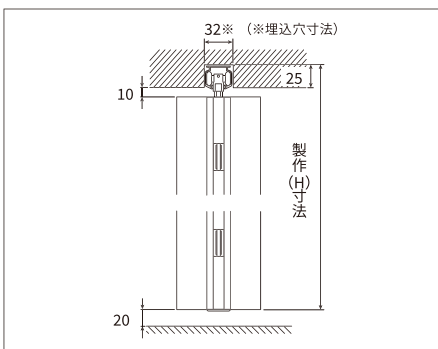

価格

通常仕様と同価格です。

両把手仕様

適応商品：エコー・マークⅡ・ダウンシール・カーブ

仕様コード ※ご注文の際は、下記の仕様コードをご指示ください。
※標準把手、抗ウイルス把手ともに仕様コードは同じです。

	仕様コード	室外側	室内側
片開き	4-2		
両開き	4-4	室外側 室内側	室外側 室内側

価格 【標準把手】

マークⅡ・ダウンシール・カーブ：通常仕様+4,100円/台
エコー：通常仕様+2,600円/台

【抗ウイルス把手】

マークⅡ・ダウンシール・カーブ：通常仕様+5,900円/台
エコー：通常仕様+4,300円/台

やまなみ エコー

単位:mm

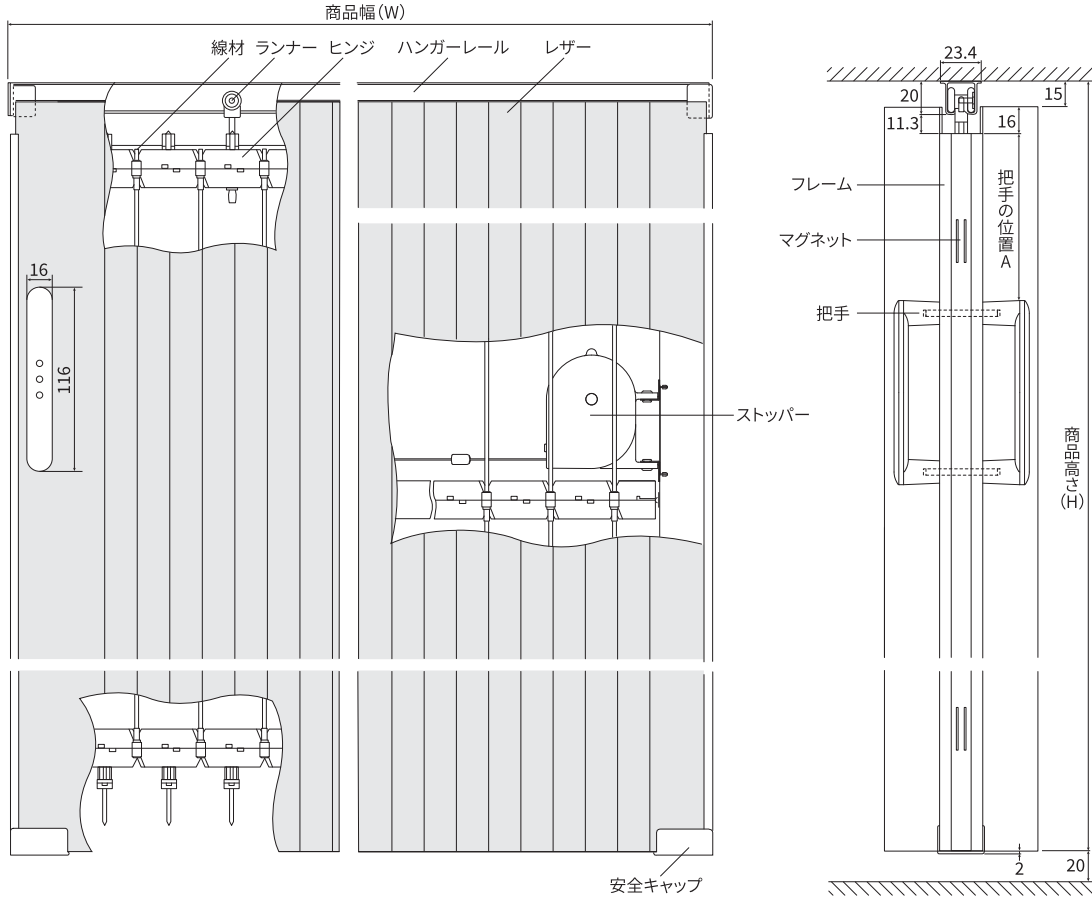

ハンガーレールの形状

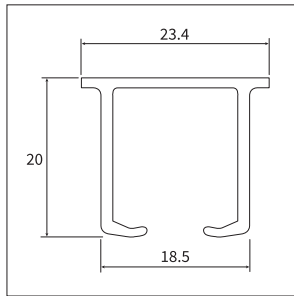

把手の位置

商品高さ(H)mm	A寸法(mm)
610～ 800	180
810～1000	280
1010～1200	430
1210～1400	530
1410～1800	580
1810～2000	680
2010～2200	780
2210～2400	930

たたみ代とたたみ幅

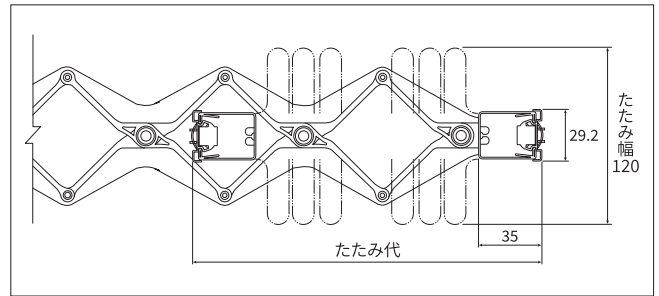

仕様

商品名		やまなみエコー	
商品略号		ADE-O	
製作可能寸法	幅	540～3000mm	
	高さ	610～2400mm	
	面積	7.2㎡	
レザー	材質	PVC ・オレフィンシリーズは、オレフィン系樹脂100%	
	色柄数	36柄	
ハンガーレール	材質	アルミニウム合金	
	色	オフホワイト・ダークブラウン	
フレーム	材質	樹脂	
	色	オフホワイト・ダークブラウン	
把手	材質	樹脂(抗菌)	
	色	オフホワイト・ダークブラウン	
抗ウイルス把手 (オプション)	材質	樹脂(抗ウイルス)	
	色	ブラック	

商品重量の目安はP.45をご参照ください。

たたみ代一覧

商品幅(W)mm	たたみ代寸法(mm)	商品幅(W)mm	たたみ代寸法(mm)
540～ 620	190	2250～2320	465
630～ 680	204	2330～2430	480
690～ 770	219	2440～2520	494
780～ 860	233	2530～2610	509
870～ 950	248	2620～2700	523
960～1040	262	2710～2790	538
1050～1130	277	2800～2910	552
1140～1230	291	2920～3000	567
1240～1320	306		
1330～1410	320		
1420～1510	335		
1520～1600	349		
1610～1690	364		
1700～1780	378		
1790～1870	393		
1880～1960	407		
1970～2050	422		
2060～2150	436		
2160～2240	451		

やまなみマークⅡ

単位:mm

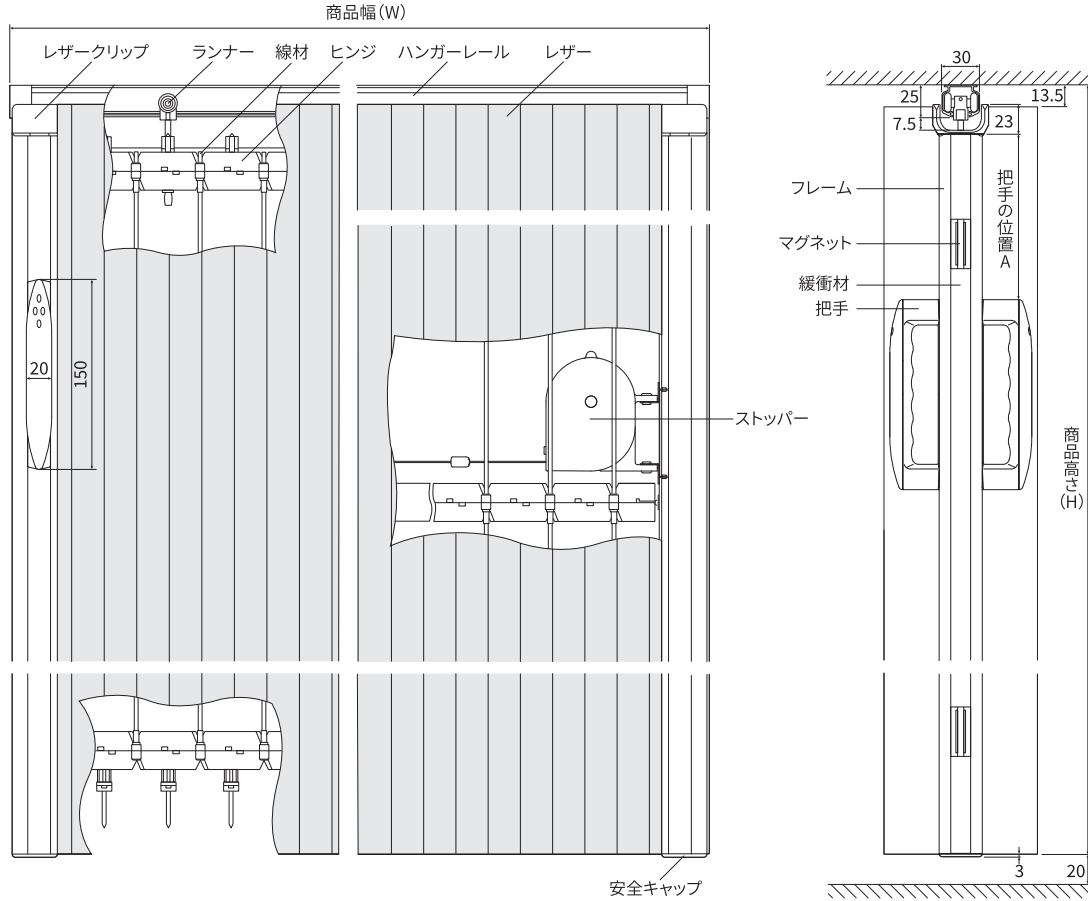

ハンガーレールの形状

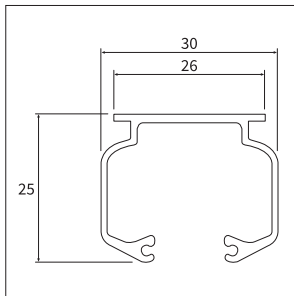

把手の位置

商品高さ(H)mm	A寸法(mm)
610~ 700	160
710~ 800	210
810~ 900	260
910~1000	310
1010~1200	410
1210~1400	510
1410~1800	560
1810~2000	660
2010~2200	760
2210~2400	910
2410~2600	1060
2610~2800	1210

※把手の位置は移動できます。

たたみ代とたたみ幅

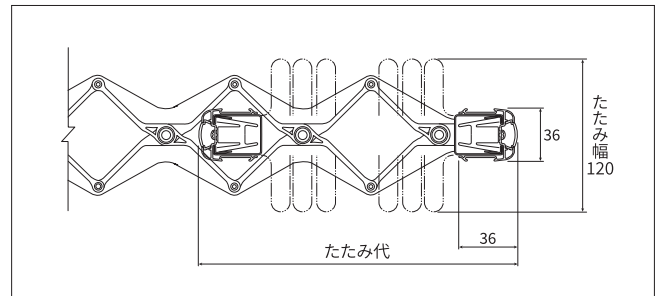

仕様

商品名		やまなみマークⅡ	
商品略号		ADM-O	
製作可能寸法	幅	540~4000mm	
	高さ	610~2800mm	
	面積	11.2㎡	
レザー	材質	PVC ・スーパー防汚は、PVCに特殊フィルムをラミネート加工 ・オレフィンシリーズは、オレフィン系樹脂100%	
	色柄数	74柄	
ハンガーレール	材質	アルミニウム合金	
	色	オフホワイト・ライトグレイ・ダークブラウン	
フレーム	材質	アルミニウム合金	
	色	オフホワイト・ライトグレイ・ダークブラウン	
把手	材質	樹脂(抗菌)	
	色	オフホワイト・ライトグレイ・ダークブラウン	
抗ウイルス把手 (オプション)	材質	樹脂(抗ウイルス)	
	色	ブラック	

商品重量の目安はP.45をご参照ください。

たたみ代一覧

商品幅(W)mm	たたみ代寸法(mm)	商品幅(W)mm	たたみ代寸法(mm)
540~ 620	200	2250~2320	476
630~ 680	215	2330~2430	490
690~ 770	229	2440~2520	505
780~ 860	244	2530~2610	519
870~ 950	258	2620~2700	534
960~1040	273	2710~2790	548
1050~1130	287	2800~2910	563
1140~1230	302	2920~3000	577
1240~1320	316	3010~3090	591
1330~1410	331	3100~3180	606
1420~1510	345	3190~3270	620
1520~1600	360	3280~3370	635
1610~1690	374	3380~3460	649
1700~1780	389	3470~3560	664
1790~1870	403	3570~3640	678
1880~1960	418	3650~3730	693
1970~2050	432	3740~3820	707
2060~2150	447	3830~3910	722
2160~2240	461	3920~4000	736

やまなみ ダウンシール

単位:mm

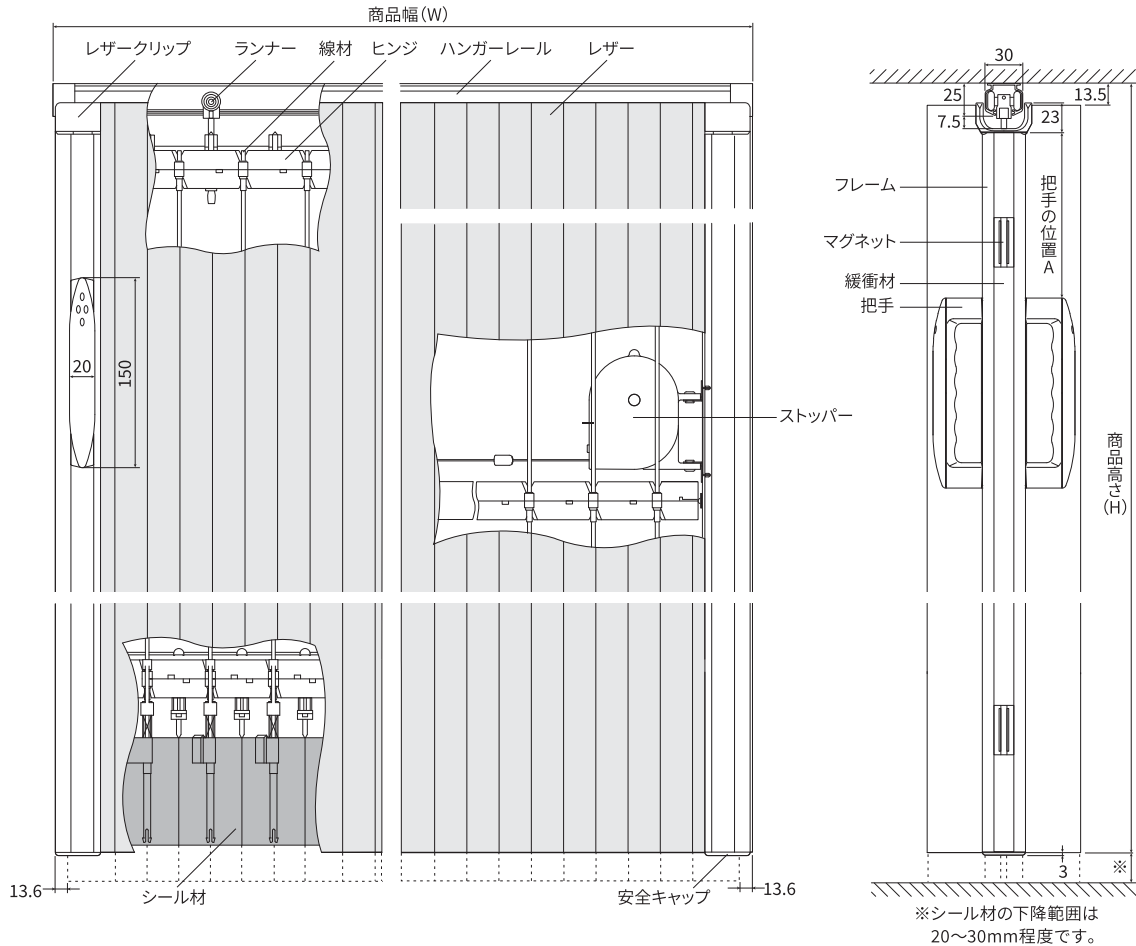

ハンガーレールの形状

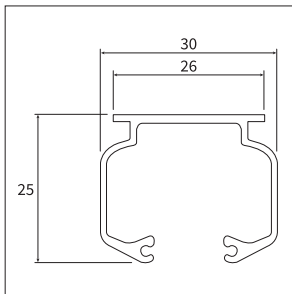

把手の位置

商品高さ(H) mm	A寸法(mm)
610~ 700	160
710~ 800	210
810~ 900	260
910~1000	310
1010~1200	410
1210~1400	510
1410~1800	560
1810~2000	660
2010~2200	760
2210~2400	910
2410~2600	1060
2610~2800	1210

※把手の位置は移動できます。

たたみ代とたたみ幅

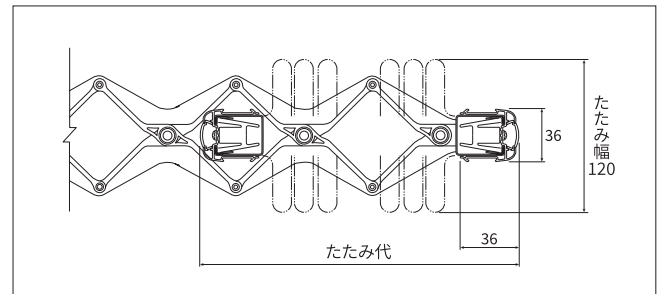

仕様

商品名		やまなみダウンシール	
商品略号		ADC-O	
製作可能寸法	幅	540~4000mm	
	高さ	610~2800mm	
	面積	11.2㎡	
レザー	材質	PVC ・スーパー防汚は、PVCに特殊フィルムをラミネート加工 ・オレフィンシリーズは、オレフィン系樹脂100%	
	色柄数	64柄	
ハンガーレール	材質	アルミニウム合金	
	色	オフホワイト・ライトグレイ・ダークブラウン	
フレーム	材質	アルミニウム合金	
	色	オフホワイト・ライトグレイ・ダークブラウン	
把手	材質	樹脂(抗菌)	
	色	オフホワイト・ライトグレイ・ダークブラウン	
抗ウイルス把手 (オプション)	材質	樹脂(抗ウイルス)	
	色	ブラック	
シール材	材質	PVCシート・綿	
	色	ブラウン	

商品重量の目安はP.45をご参照ください。

たたみ代一覧

商品幅(W) mm	たたみ代寸法(mm)	商品幅(W) mm	たたみ代寸法(mm)
540~ 620	200	2250~2320	476
630~ 680	215	2330~2430	490
690~ 770	229	2440~2520	505
780~ 860	244	2530~2610	519
870~ 950	258	2620~2700	534
960~1040	273	2710~2790	548
1050~1130	287	2800~2910	563
1140~1230	302	2920~3000	577
1240~1320	316	3010~3090	591
1330~1410	331	3100~3180	606
1420~1510	345	3190~3270	620
1520~1600	360	3280~3370	635
1610~1690	374	3380~3460	649
1700~1780	389	3470~3560	664
1790~1870	403	3570~3640	678
1880~1960	418	3650~3730	693
1970~2050	432	3740~3820	707
2060~2150	447	3830~3910	722
2160~2240	461	3920~4000	736

やまなみカーブ

単位:mm

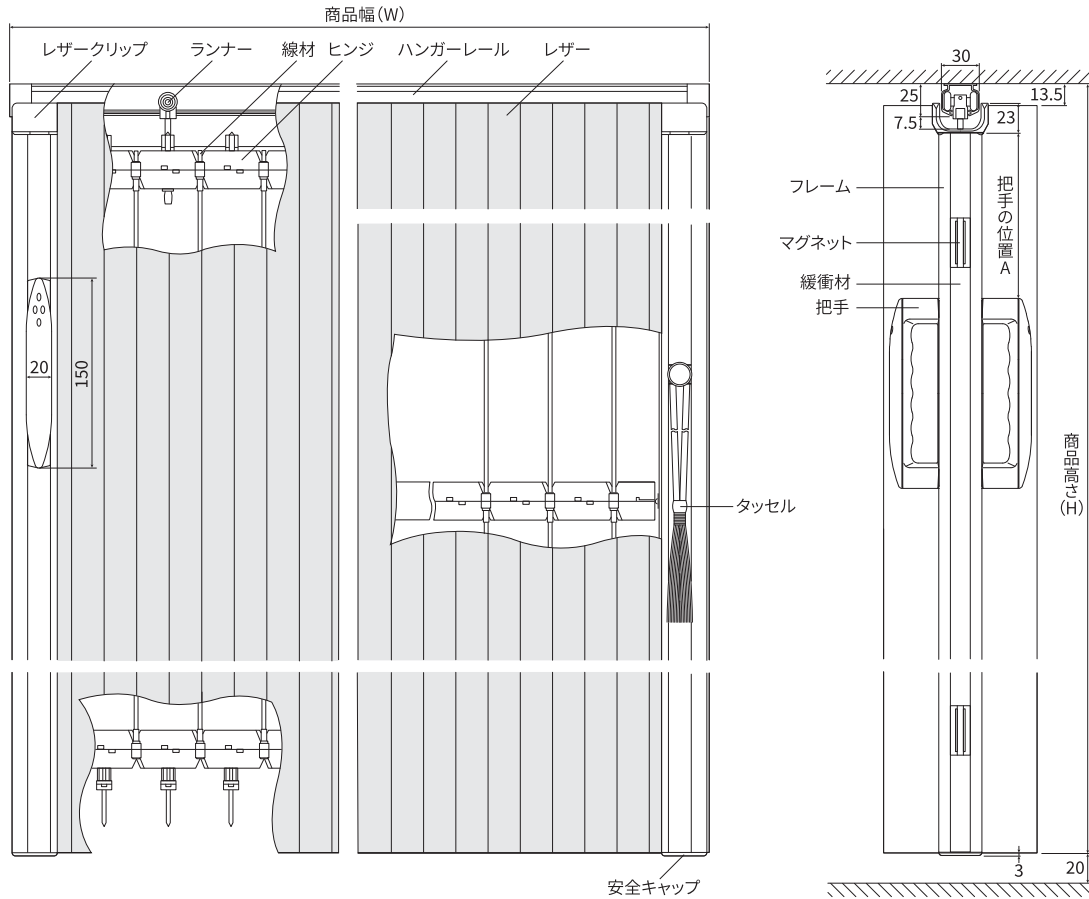

ハンガーレールの形状

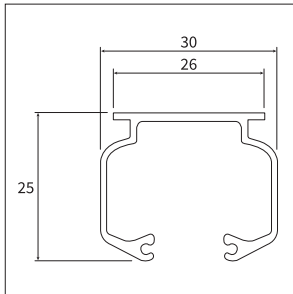

把手の位置

商品高さ(H)mm	A寸法(mm)
610~ 700	160
710~ 800	210
810~ 900	260
910~1000	310
1010~1200	410
1210~1400	510
1410~1800	560
1810~2000	660
2010~2200	760
2210~2400	910
2410~2600	1060
2610~2800	1210

※把手の位置は移動できます。

たたみ代とたたみ幅

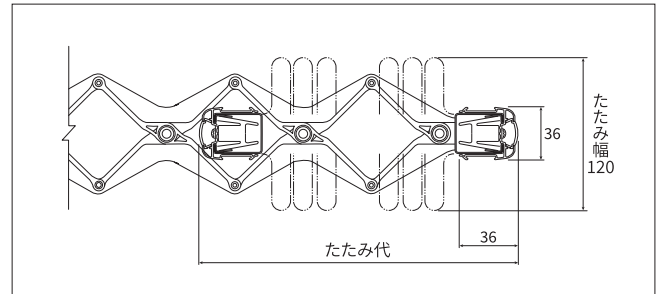

仕様

商品名	やまなみカーブ	
商品略号	RADM-O	
製作可能寸法	幅	540~4000mm
	高さ	610~2800mm
	面積	11.2㎡
レーザー	材質	PVC ・スーパー防汚は、PVCに特殊フィルムをラミネート加工 ・オレフィンシリーズは、オレフィン系樹脂100%
	色柄数	74柄
ハンガーレール	材質	アルミニウム合金
	色	オフホワイト・ライトグレイ・ダークブラウン
フレーム	材質	アルミニウム合金
	色	オフホワイト・ライトグレイ・ダークブラウン
把手	材質	樹脂(抗菌)
	色	オフホワイト・ライトグレイ・ダークブラウン
抗ウイルス把手 (オプション)	材質	樹脂(抗ウイルス)
	色	ブラック

商品幅(W)の算出式

商品幅(W) = L1 + L2
 ※540mm ≤ L1 + L2 ≤ 4000mm

※図は天井から床に向かって見た場合の平面図

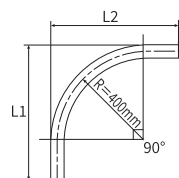

たたみ代一覧

商品幅(W)mm	たたみ代寸法(mm)	商品幅(W)mm	たたみ代寸法(mm)
540~ 620	304	2250~2320	534
630~ 680			
690~ 770			
780~ 860			
870~ 950	334	2620~2700	584
960~1040			
1050~1130			
1140~1230	354	2920~3000	634
1240~1320			
1330~1410	384	3100~3180	654
1420~1510			
1520~1600	404	3190~3270	684
1610~1690			
1700~1780	434	3280~3370	704
1790~1870			
1880~1960	454	3380~3460	744
1970~2050			
2060~2150	484	3470~3560	774
1970~2050			
2160~2240	504	3740~3820	774
2060~2150			
2160~2240		3830~3910	
		3920~4000	

商品重量の目安はP.45をご参照ください。

やまなみ ティティ [スリムタイプ]

■ 直線型

単位:mm

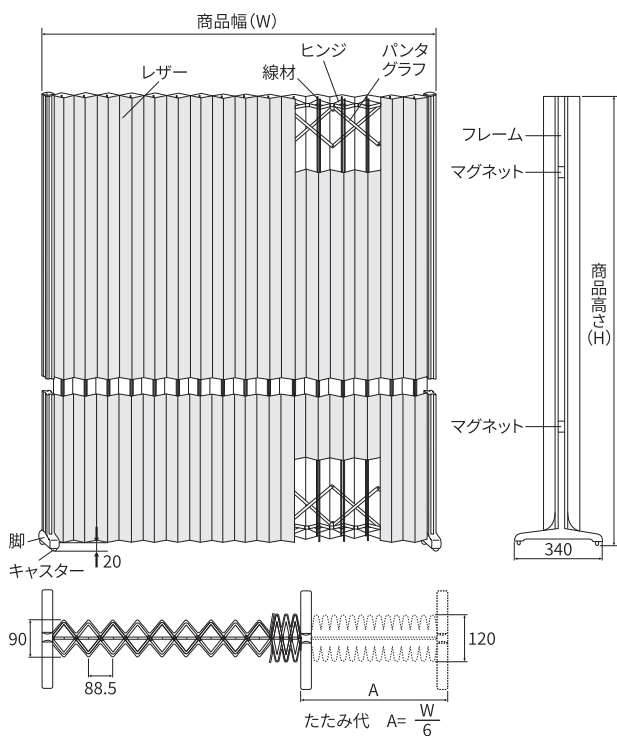

やまなみ ティティ [スタンダードタイプ]

■ 直線型

単位:mm

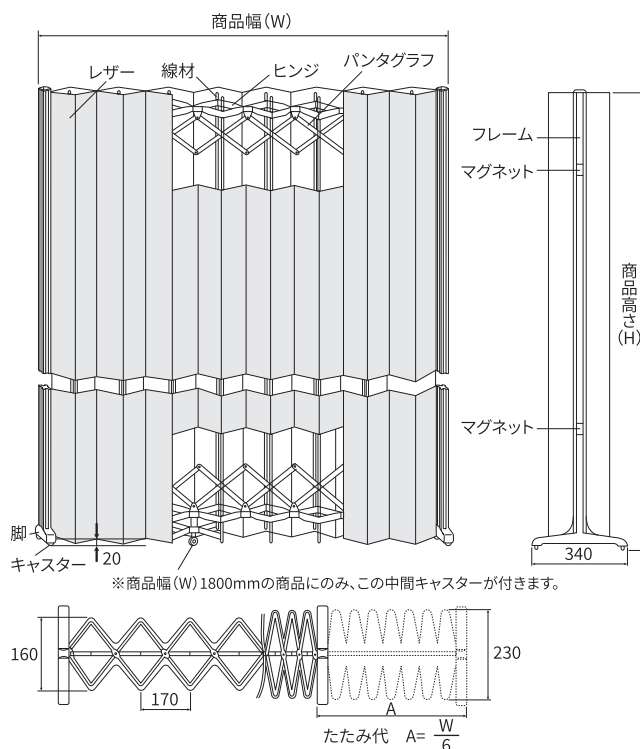

■ L型

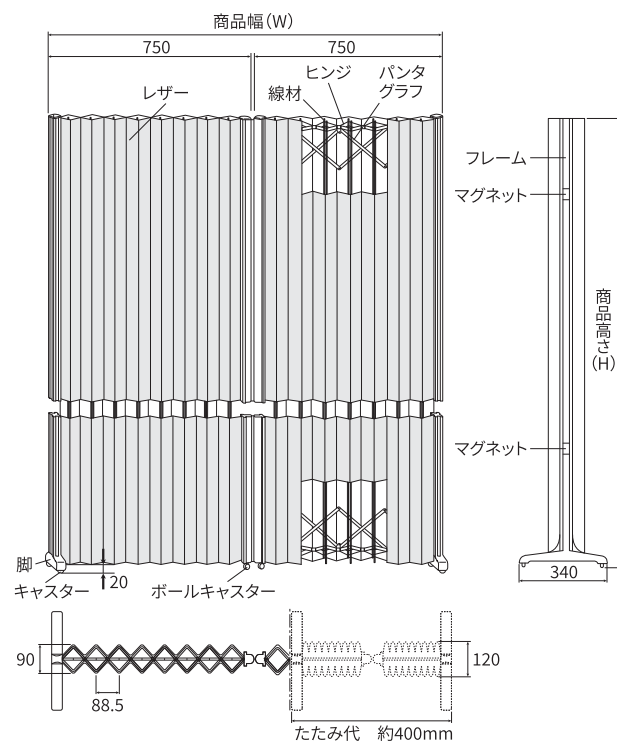

■ L型

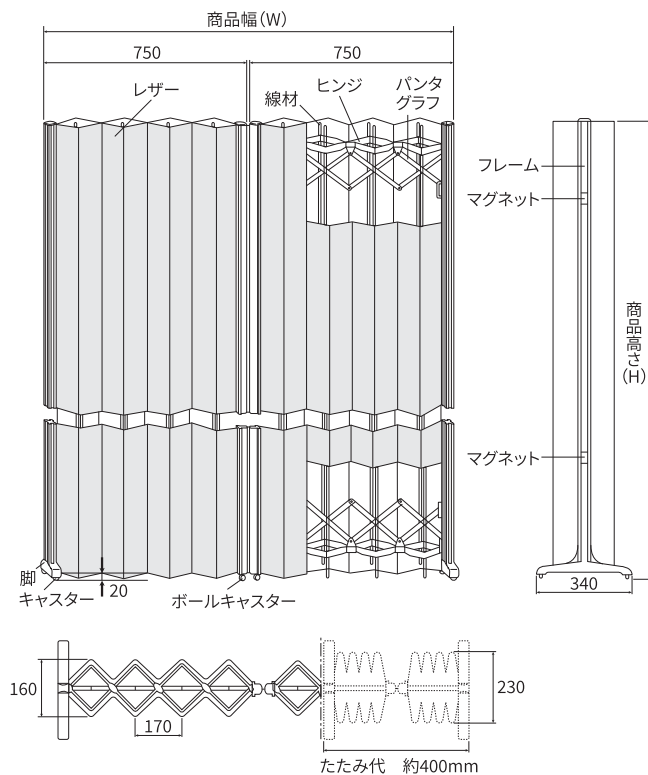

仕様

商品名		やまなみティティ スリムタイプ	
商品略号		ADBN-R	
		直線型	L型
製作可能寸法	幅	1300mm・1500mm	1500mm (一辺750mm+750mm)
	高さ	1650mm	
レザー	材質	PVC	
	色柄数	5柄	
フレーム	材質	アルミニウム合金	
	色	ホワイト・アンバー	

商品重量の目安はP.45をご参照ください。

仕様

商品名		やまなみティティ スタンダードタイプ	
商品略号		ADB-R	
		直線型	L型
製作可能寸法	幅	1500mm・1800mm	1500mm (一辺750mm+750mm)
	高さ	1650mm・1800mm	
レザー	材質	PVC	
	色柄数	5柄	
フレーム	材質	アルミニウム合金	
	色	ホワイト・アンバー	

商品重量の目安はP.45をご参照ください。

商品重量

レザー別重量ランク

レザー名	色柄No.	重量ランク
エール	L-113~L-116	D
グリッド	L-117	C
ネーベル	L-118~L-120	D
ブリーナ	L-121・L-122	D
ノーブル(S)	L-131~L-133	D
ノーブル	L-134~L-136	D
モデレート	L-137・L-138	B
テヒード	L-139~L-141	B
バステル	L-144・L-145	C
マーム	L-146~L-148	B

レザー名	色柄No.	重量ランク
セダー	L-149・L-150	B
ストリング	L-151~L-153	C
フォンティーン	L-154~L-156	C
メルティ	L-160・L-161	C
クレール	L-166・L-167	D
ラハイナ	L-168・L-169	B
トランス	L-170・L-171	C
プリティ	L-172・L-173	C
ファーム(S)	L-174・L-175	D
クマサン	L-176・L-177	C

レザー名	色柄No.	重量ランク
セラミ	L-178・L-179	D
チェルシー	L-180・L-181	B
麻香	L-182・L-183	B
プラット	L-186~L-188	F
パイアス	L-189~L-191	E
スタッコ	L-194~L-196	A
フォーリア	L-197・L-198	A
ノルド	L-199・L-200	B
プレーン	L-201~L-207	B

商品重量の目安

※片開き1台分の重量です。 ※各重量にハンガーレール分は含まれておりません。

■ やまなみエコー

単位:kg

幅(mm)		1000		2000		3000	
高さ(mm)		2000	2400	2000	2400	2000	2400
重量ランク	A	6.8	8.2	11.2	13.6	15.3	18.6
	B	7.1	8.5	11.7	14.2	16.1	19.6
	C	7.4	8.9	12.3	15.0	17.0	20.7
	D	7.7	9.2	12.9	15.6	17.8	21.6

■ やまなみマークⅡ・やまなみカーブ

単位:kg

幅(mm)		1000			2000			3000			4000		
高さ(mm)		2000	2400	2800	2000	2400	2800	2000	2400	2800	2000	2400	2800
重量ランク	A	7.4	9.0	10.2	11.8	14.3	16.3	15.9	19.4	22.0	20.3	24.8	28.1
	B	7.7	9.3	10.6	12.3	15.0	17.1	16.7	20.3	23.1	21.3	26.0	29.6
	C	8.0	9.6	11.0	13.0	15.7	17.9	17.6	21.4	24.4	22.6	27.5	31.3
	D	8.3	10.0	11.4	13.5	16.3	18.7	18.4	22.4	25.5	23.6	28.8	32.8
	E	8.6	10.3	11.8	14.1	17.1	19.5	19.3	23.5	26.8	24.9	30.2	34.5
	F	9.3	11.2	12.8	15.6	18.8	21.6	21.5	26.1	29.9	27.8	33.7	38.6

■ やまなみダウンシール

単位:kg

幅(mm)		1000			2000			3000			4000		
高さ(mm)		2000	2400	2800	2000	2400	2800	2000	2400	2800	2000	2400	2800
重量ランク	A	7.5	9.1	10.3	12.0	14.5	16.5	16.2	19.7	22.3	20.7	25.2	28.5
	B	7.8	9.4	10.7	12.5	15.2	17.3	17.0	20.6	23.4	21.7	26.4	30.0
	C	8.1	9.7	11.1	13.2	15.9	18.1	17.9	21.7	24.7	23.0	27.9	31.7
	D	8.4	10.1	11.5	13.7	16.5	18.9	18.7	22.7	25.8	24.0	29.2	33.2
	E	8.7	10.4	11.9	14.3	17.3	19.7	19.6	23.8	27.1	25.3	30.6	34.9
	F	9.4	11.3	12.9	15.8	19.0	21.8	21.8	26.4	30.2	28.8	34.1	39.0

■ やまなみティディ

単位:kg

幅(mm)		1200		1500		1800	
高さ(mm)		1650	1800	1650	1800	1650	1800
スタンダードタイプ	直線型	-	-	13.0	14.0	15.5	17.0
	L型	12.5	14.0	15.6	17.0	-	-

単位:kg

幅(mm)		1300	1500
高さ(mm)		1650	
スリムタイプ	直線型	11.0	12.4
	L型	-	15.0

注文方法

1 商品名をご指示ください。

[例] やまなみマークⅡ

■ オプションをご注文の場合は、ご希望の色とコードNo.でご指示ください。(P.34~37参照)

※バー材をご使用の場合は、商品高さ寸法(H)は、取付け場所の高さから90mmを差し引いた高さをご指示ください。

[例] やまなみマークⅡ 中間ストッパー コードNo.31964(ダークブラウン)

■ 特殊仕様をご注文の場合は、その旨をご指示ください。(P.38・39参照)

※ロック付き、シリンダーロック付き、レバーロック付き、両面色違い、両把手仕様の場合は仕様コードでご指示ください。

[例] やまなみマークⅡ ロック付き仕様(仕様コード1-2)

■ やまなみティディをご注文の場合は、仕様コードでご指示ください。(P.33参照)

※部品色はアンバーまたはホワイトをご指示ください。

2 色柄No.をご指示ください。

[例] L-201

3 部品色をご指示ください。

[例] オフホワイト(W)

※ご指示がない場合は、オフホワイト(W)となります。 ※抗ウイルス把手をご注文の場合は、その旨をご指示ください。

やまなみマークⅡ・ダウンシール・カーブ

■ 把手



オフホワイト(W)
(標準仕様)



ライトグレイ(G)



ダークブラウン(D)

■ ハンガーレール・フレーム



オフホワイト(W)
(標準仕様)



ライトグレイ(G)



ダークブラウン(D)

[オプション]

■ 抗ウイルス把手
(880円/セット)



ブラック

やまなみエコー

■ 把手



オフホワイト(W)
(標準仕様)



ダークブラウン(D)

■ ハンガーレール・フレーム



オフホワイト(W)
(標準仕様)



ダークブラウン(D)

[オプション]

■ 抗ウイルス把手(880円/セット)



ブラック

4 片開きか両開きかをご指示ください。

[例] 片開き

■ 片開き

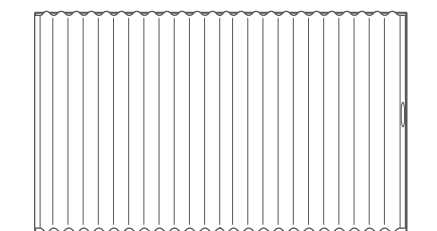

■ 両開き

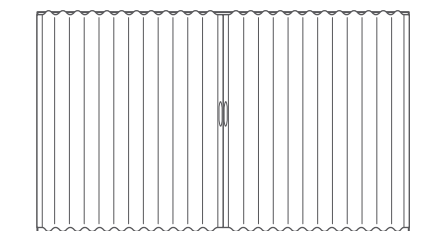

※両開きの場合は片開き2台分の価格になります。

※片開き、両開きともレール1本仕様です。

※両開きのレール1本仕様は、

最大幅4000mmまで製作可能です。

5 商品寸法(幅・高さ)を10mm単位でご指示ください。

[例] 幅1800mm、高さ2000mm

■ 両開きの場合は、片開き1台分の商品幅(W)でご指示ください。

[例] 商品総幅(W)4000mmの場合:幅2000mm

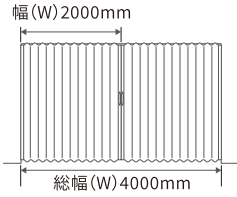

両開きの左右寸法が異なる場合は、左右それぞれの商品幅(W)をご指示ください。

■ やまなみカーブの商品幅寸法は、L1、L2を10mm単位でご指示ください。(採寸方法をご参照ください。)

[例] L1=2500mm・L2=1000mm・高さ2000mm

※やまなみカーブのレールは、採寸時に寸法誤差が発生しやすいため、指定された寸法よりも長めに製作されます。取付時に金ノコ等で調整が必要になる場合がありますので、ご了承ください。

6 台数をご指示ください。

[例] 1台

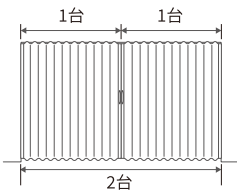

両開きの場合は、左右合わせて「片開き2台、両開き仕様」とご指示ください。

採寸方法

商品幅(W)は、取付け開口と同寸法にしてください。商品高さ(H)は、取付け場所の高さから20mm程度を差し引いてください。幅(W)、高さ(H)とも10mm単位でご指示ください。 ※後からカーペットなどを敷く場合は、前もってその厚さを差し引いてください。

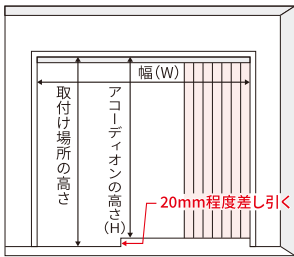

■ やまなみカーブ採寸時のご注意

天井から床に向かってみた場合(平面図)のL1、L2の寸法を必ずご指示ください。

商品幅(W)の算出式

商品幅(W)=L1+L2
※540mm≤L1+L2≤4000mm

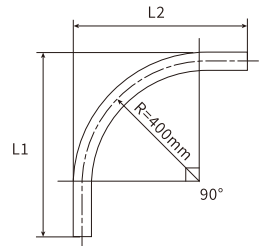

メンテナンスシールについて

お買い上げの商品がエコーの場合、反把手側のフレーム下部に、その他のタイプには、反把手側のフレーム下内部(緩衝材をめくって確認してください。)に商品に関する情報を記載したメンテナンスシールが貼付けてあります。商品に関するお問い合わせや修理等の際には、このメンテナンスシールをご確認ください。

■ やまなみエコーの場合

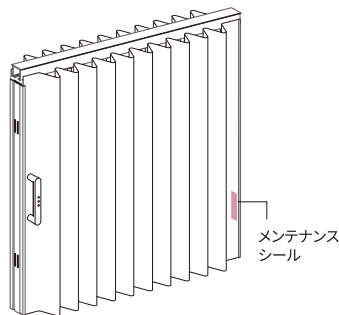

■ やまなみマークII・ダウンシール・カーブの場合

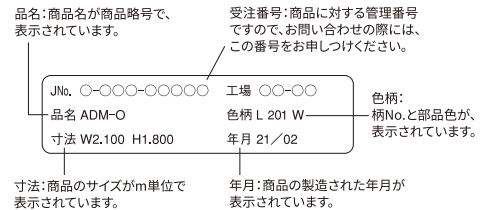
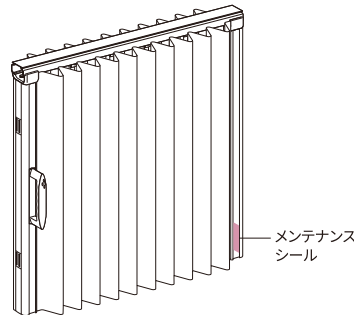

品質保証について



弊社では、お買い上げいただいた商品を、皆様に安心してお使いいただくために、厳しい品質管理を行っています。お買い上げ後3年以内に、万一故障等が発生した場合には、無償で修理するシステムを整えております。 ※レーザー部は対象外になります。

機能データ



スーパー防汚

スーパー防汚・防汚加工性能

[試験方法]

日本ビニル工業会建築部制定「汚れ防止商品性能表示規定」に準じる。

1・2の汚染物に対しては、24時間放置後、布もしくはティッシュペーパー等に水を含ませて丁寧に拭き取る。

3・4の汚染物に対しては、24時間放置後、布もしくはティッシュペーパー等に台所用合成洗剤の原液を含ませて丁寧に拭き取った後、さらに水で拭き取り、乾拭きする。なお、谷部などの拭き取りにくい部分は、歯ブラシ等を使用する。



防汚

■ 基準値

汚染物	加工	
	スーパー防汚加工	防汚加工
1. コーヒー	4級以上	3級以上
2. 醤油		
3. クレヨン		
4. 水性サインペン		

■ 試験結果の表示方法

等級	判定基準	汚れの残り具合
1級	汚れが汚染用グレースケールの1号またはその程度を超えるもの	汚れが濃く残る
2級	汚れが汚染用グレースケールの2号程度のもの	かなり汚れが残る
3級	汚れが汚染用グレースケールの3号程度のもの	やや汚れが残る
4級	汚れが汚染用グレースケールの4号程度のもの	ほとんど汚れが残らない
5級	汚れが汚染用グレースケールの5号程度のもの	汚れが残らない



抗菌

抗菌性能

[試験方法]

JIS Z 2801:「抗菌加工製品-抗菌性試験方法・抗菌効果」に準じる

供試菌:黄色ブドウ球菌、大腸菌

判定基準:抗菌活性値2.0以上

※当社の試験であり、性能を保証するものではありません。

※本商品は医療や病気の予防等を目的とするものではなく、全ての菌に対し効果を保証するものではありません。

■ 試験結果

レーザー名	供試菌	抗菌活性値	減少率
プレーン	黄色ブドウ球菌	2.1	99.2%以上
	大腸菌	3.6	99.9%以上



制電

制電性能

[試験方法]

JIS L1094 B法

■ 基準値

レーザー名	試験項目	摩擦帯電圧 (V)	
エール	綿	たて	3000V以下
		よこ	
	毛	たて	
		よこ	

※一般に摩擦帯電圧が3000V以下の場合、制電性能があるとされています。



防虫

防虫性能

虫の目に光と感じる波長域(紫外線域)をカットするため、夜間光に寄ってくる虫を減らす効果があります。(注意)光に集まる習性のある虫にのみ有効です。

[試験方法]

虫が好むブラックライトを、厚さ0.3mmの透明フィルムで覆ったものと、当社エール(L-116)で覆ったものを用意。ブラックライトを点灯し、光に向かって飛んできた昆虫が落下したものを下に置いた水槽で採取する方法。

■ 0.3mm透明フィルム



■ エール(L-116)



上記比較写真より、エール(L-116)にはほんのわずかしか虫が集まらず、防虫効果が実証されました。



抗菌

抗菌性能(標準把手)

[試験方法]

JIS Z 2801

「抗菌加工製品-抗菌性試験方法・抗菌効果」に準じる

供試菌:黄色ブドウ球菌、大腸菌

判定基準:抗菌活性値2.0以上

■ 試験結果

供試菌	抗菌活性値	減少率
黄色ブドウ球菌	3.6	99.9%以上
大腸菌	3.5	99.9%以上

※当社の試験であり、性能を保証するものではありません。

※本商品は医療や病気の予防等を目的とするものではなく、全ての菌・ウイルスに対し効果を保証するものではありません。



抗ウイルス

抗ウイルス性能(抗ウイルス把手)

[試験方法]

ISO21702「プラスチック及びその他の非多孔質表面の抗ウイルス活性の測定」に準じる

ウイルス株:ATCC VR-1469

宿主細胞:MDCK細胞 ATCC CCL-34

判定基準:抗ウイルス活性値2.0以上

■ 試験結果

抗ウイルス活性値	減少率
3.1	99.9%以上

株式会社ニチベイ

本社 〒103-0027 東京都中央区日本橋3-15-4 www.nichi-bei.co.jp

サンプル帳の掲載事項について

- 品質向上のため仕様の一部を変更することがあります。●掲載価格はメーカー希望小売価格です。●価格には、消費税・取付施工費・商品梱包輸送費は含まれておりません。
- 大型サイズの商品や大口数量の場合、通常の梱包輸送費とは別に輸送費がかかる場合があります。詳しくは、弊社事業所までお問い合わせください。
- 写真の色は、印刷のため、現品とは多少の相違があります。●お買上げの際には、ご使用前に「取扱説明書」をよくお読みのうえ正しくお使いください。

お願い

平成9年12月から「廃棄物の処理及び清掃に関する法律」(廃棄物処理法)が改正されましたので、新見本帳発行に伴い不要となった見本帳につきましても、産業廃棄物としての取扱いが必要となりました。従いまして、しかるべき資格を有する産業廃棄物処理業者に直接廃棄を委託して頂きますようお願い申し上げます。当業界では、従来同様廃棄物の適切な処理を更に推進していく所存です。貴社のご理解とご協力をお願い申し上げます。

(一社)日本インテリア協会 株式会社ニチベイ

お問い合わせは…

ニチベイは商品開発理念として環境・省エネを掲げ、人にも環境にもやさしい商品を提供し続けています。



ニチベイの先進技術をもって開発された環境保全へ貢献する商品や、エコ活動への積極的な取り組みを皆さまに分かりやすく、そして親しみやすくお伝えするために、ロールスクリーンに「ECO」の文字で顔の表情を表した、キャラクター“ECOMADO”くんが生まれました。

Creation of Human Space

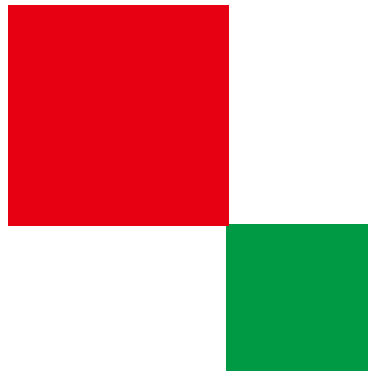

この印刷物は環境に配慮した素材で作成しております。

インキ:植物油インキ

【植物油インキ】石油系溶剤の使用と大気汚染の原因となる揮発性有機化合物(VOC)の排出を減少させます。